REPUBLIKA HRVATSKA
Požeško-slavonska županija
Općina Čaglin
Jedinstveni upravni odjel

KLASA: 350-03/24-37/1
URBROJ: 2177-3-3/1-26-61
Čaglin, 16.06.2026.

IZVJEŠĆE O JAVNOJ RASPRAVI

sastavljeno dana 16.06.2026. u postupku izrade izmjene i dopune Prostornog plana uređenja Općine Čaglin.

Javna rasprava o prijedlogu izmjene i dopune Prostornog plana uređenja Općine Čaglin, u daljnjem tekstu: izmjena i dopuna Plana, provedena je temeljem akta:

- Objava javne rasprave o Prijedlogu izmjene i dopune Prostornog plana uređenja Općine Čaglin, KLASA: 350-03/24-37/1, URBROJ: 2177-3-3/1-26-41 od 23.04.2026.

Javna rasprava trajala je u periodu od 27.04.2026. do 11.05.2026.

Javni uvid proveden je s početkom: 27.04.2026., te završetkom 11.05.2026. na lokaciji: prostorije Općine Čaglin na adresi Kralja Tomislava 56e, 34350 Čaglin, 07:30 - 14:30.

Javno izlaganje provedeno je dana 29.04.2026. na lokaciji: prostorije Općine Čaglin na adresi Kralja Tomislava 56e, 34350 Čaglin, 11:00.

Prijedlog izmjene i dopune Plana je objavljen na web stranici Nositelja izrade: https://opcina-caglin.hr/

Prijedlozi i primjedbe na prijedlog izmjena i dopuna Plana mogli su se za vrijeme trajanja javne rasprave:

- upisati u Knjigu primjedbi, koja se nalazi uz izloženi prijedlog izmjene i dopune Plana
- uputiti u pisanom obliku zaključno s danom 11.05.2026. na adresu:
  Požeško-slavonska županija, Općina Čaglin, Jedinstveni upravni odjel
  Čaglin, Kralja Tomislava 56
  HR-34350 Čaglin
- uputiti putem e-pisarnice: u objavi javne rasprave greškom je bila navedena adresa elektroničke pošte opcina-caglin@po.t-com.hr

Nadležnim tijelima je omogućeno dostavljanje pisanog očitovanja na prijedlog izmjena i dopuna Plana na gore navedenu adresu zaključno do 11.05.2026., s napomenom da ukoliko do određenog roka ne dostave pisana očitovanja, smatrat će se da nemaju primjedbi.

Napomenuto je da Prijedlozi i primjedbe koje nisu dostavljene u utvrđenom roku i nisu čitko napisane s imenom i prezimenom te adresom pošiljatelja neće se uzeti u obzir u pripremi Izvješća o javnoj raspravi.

Ova elektronička isprava potpisana je kvalificiranim elektroničkim potpisom sukladno EU uredbi 910/2014/EU (eIDAS Regulation), a isti je vidljiv na posljednjoj nenumeriranoj stranici. Izvor pouzdanosti je European Union Trusted Lists (https://esignature.ec.europa.eu/efda/tl-browser/). U potpis je ugrađen vremenski pečat, te je omogućen za LTV.

Napomenuto je da sve dodatne informacije mogu se dobiti u kod nositelja izrade putem e-maila: ili na adresi: Požeško-slavonska županija, Općina Čaglin, Jedinstveni upravni odjel, Čaglin, Kralja Tomislava 56.

S obzirom da je u objavi javne rasprave bila navedena pogrešna adresa elektroničke pošte za dostavu prijedloga i primjedbi putem e-pisarnice, postupak javne rasprave ponovit će se, sukladno Uputi o postupanju Ministarstva prostornoga uređenja, graditeljstva i državne imovine (KLASA: 350-01/25-01/240, URBROJ: 531-06-2-2-26-4, 02.02.2026.).

Ova elektronička isprava potpisana je kvalificiranim elektroničkim potpisom sukladno EU uredbi 910/2014/EU (eIDAS Regulation), a isti je vidljiv na posljednjoj nenumeriranoj stranici. Izvor pouzdanosti je European Union Trusted Lists (https://esignature.ec.europa.eu/efda/tl-browser/). U potpis je ugrađen vremenski pečat, te je omogućen za LTV.

Objava javne rasprave

REPUBLIKA HRVATSKA
Požeško-slavonska županija
Općina Čaglin
Jedinstveni upravni odjel

KLASA: 350-03/24-37/1
URBROJ: 2177-3-3/1-26-41
Čaglin, 23.04.2026.

Na temelju članka 96. Zakona o prostornom uređenju (Narodne novine broj 153/13, 65/17, 114/18, 39/19, 98/19 i 67/23) nadležno tijelo: Požeško-slavonska županija, Općina Čaglin, Jedinstveni upravni odjel, u daljnjem tekstu: Nositelj izrade objavljuje

JAVNU RASPRAVU
o Prijedlogu izmjene i dopune Prostornog plana uređenja Općine Čaglin

1. Objavljuje se javna rasprava o Prijedlogu izmjene i dopune Prostornog plana uređenja Općine Čaglin, u daljnjem tekstu: Prijedlog Plana, sukladno *Zaključku o utvrđivanju Prijedloga izmjene i dopune Prostornog plana uređenja Općine Čaglin (za javnu raspravu), KLASA: 350-03/24-37/1, URBROJ: 2177-3-2-26-43 od 23.04.2026.*
2. Javna rasprava traje od 27.04.2026., do zaključno s danom 11.05.2026.
3. Početak javnog uvida u Prijedlog Plana je 27.04.2026., a završetak 11.05.2026. Javni uvid u Prijedlog Plana moguć je na lokaciji: prostorije Općine Čaglin na adresi Kralja Tomislava 56e, 34350 Čaglin, 07:30 - 14:30.
4. Javno izlaganje o Prijedlogu Plana održat će se dana 29.04.2026. na lokaciji: prostorije Općine Čaglin na adresi Kralja Tomislava 56e, 34350 Čaglin, 11:00.
5. Prijedlog Plana objavljen je na web stranici Nositelja izrade: https://opcina-caglin.hr/, te u Informacijskom sustavu prostornog uređenja: https://ispu.mgipu.hr/
6. Prijedlozi i primjedbe na Prijedlog Plana mogu se za vrijeme trajanja javne rasprave:
   - upisati u Knjigu primjedbi tijekom javnog uvida
   - upisati u Zapisnik s javnog izlaganja za vrijeme trajanja javnog izlaganja
   - uputiti u pisanom obliku zaključno s danom 11.05.2026. na adresu:
     Požeško-slavonska županija, Općina Čaglin, Jedinstveni upravni odjel
     Čaglin, Kralja Tomislava 56E
     HR-34350 Čaglin
   - uputiti putem e-pisamice: opcina-caglin@po.t-com.hr zaključno s danom 11.05.2026.
7. Nadležna tijela dostavljaju pisano očitovanje na Prijedlog Plana na gore navedenu adresu zaključno s danom 11.05.2026. Ukoliko do određenog roka ne dostave pisana očitovanja, smatrat će se da nemaju primjedbi.

Ova elektronička isprava potpisana je kvalificiranim elektroničkim potpisom sukladno EU uredbi 910/2014/EU (eIDAS Regulation), a isti je vidljiv na posljednjoj nenumeriranoj stranici. Izvor pouzdanosti je European Union Trusted Lists (https://esignature.ec.europa.eu/efda/tl-browser/). U potpis je ugrađen vremenski pečat, te je omogućen za LTV.

8. Prijedlozi i primjedbe koji nisu dostavljeni u utvrđenom roku i nisu čitko napisani s imenom i prezimenom te adresom pošiljatelja neće se uzeti u obzir u pripremi Izvješća o javnoj raspravi.

PROČELNIK

Domagoj Pavić, mag.iur.

Ova elektronička isprava potpisana je kvalificiranim elektroničkim potpisom sukladno EU uredbi 910/2014/EU (eIDAS Regulation), a isti je vidljiv na posljednjoj nenumeriranoj stranici. Izvor pouzdanosti je European Union Trusted Lists (https://esignature.ec.europa.eu/efda/tl-browser/). U potpis je ugrađen vremenski pečat, te je omogućen za LTV.

Objava javne rasprave na web stranici Općine

opcina-caglin.hr/novosti/objava-javne-rasprave-o-prijedlogu-izmjene-i-dopune-prostornog-plana-uredenja-opcine-caglin

Objava javne rasprave o Prijedlogu izmjene i dopune Prostornog plana uređenja Općine Čaglin

Novosti / 23 Travanj 2026

Objava javne rasprave o Prijedlogu izmjene i dopune Prostornog plana uređenja Općine Čaglin

1.1_Namjena_prostora.pdf

1.2_Građevinska_područja.pdf

1.3_Provedba_prostornog_plana.pdf

2.1_Prometni_sustav.pdf

2.2_komunikacijski_sustav.pdf

2.3_Energetski_sustav.pdf

2.4_Vodnogospodarski_sustav.pdf

3.1_Posebne_vrijednosti.pdf

3.2_Posebna_ograničenja_i_posebni_načini_korištenja.pdf

Objava_javne_rasprave_o_prijedlogu_prostornog_plana.pdf

Odredbe_za_provedbu.pdf

PP_zaključak_potpis.pdf

PPUO_Caglin_Obrazloženje_PP.pdf

PPUO_Caglin_Sažetak_za_javnost.pdf

Ova elektronička isprava potpisana je kvalificiranim elektroničkim potpisom sukladno EU uredbi 910/2014/EU (eIDAS Regulation), a isti je vidljiv na posljednjoj nenumeriranoj stranici. Izvor pouzdanosti je European Union Trusted Lists (https://esignature.ec.europa.eu/efda/tl-browser/). U potpis je ugrađen vremenski pečat, te je omogućen za LTV.

Objava javne rasprave na web stranici Ministarstva prostornoga uređenja, graditeljstva i državne imovine

Ova elektronička isprava potpisana je kvalificiranim elektroničkim potpisom sukladno EU uredbi 910/2014/EU (eIDAS Regulation), a isti je vidljiv na posljednjoj nenumeriranoj stranici. Izvor pouzdanosti je European Union Trusted Lists (https://esignature.ec.europa.eu/efda/tl-browser/). U potpis je ugrađen vremenski pečat, te je omogućen za LTV.

Objava javne rasprave u dnevnom tisku

Sport

STRIJELJAČKA EUROKREMA PONOVO STIŽE U OSIJEK

Kapaciteti Pampasa radit će punom parom, na vatrenoj liniji strijelci iz 36 zemalja

Nino BUŠINA

Posljednjih 10 godina sve to ne treba dogoditi da u Osijeku strijelci ne organiziraju i ne gledamo bar jedno veliko natjecanje. Za to, naravno, pobrinu ždo na adresi GSO-a Osijek 1784, koji odavno je posvećuje pripremama za jedno strijelačko spektakularno podsjetnica. Zapravo, ljudi tak ti, koje su podijelili stadionom, a koli ma je zajedničkih naziva nek Europskog prvenstva.

Tri u jednu

Kremine rečeno. Pampas je prvo natjecanje za disciplinu u puci na 300 metara, a na vatrenu liniju ulazi se od 2. do 5. svibnja. Dan poslije strijelci prvenstvo u strijelci u puci i pištolju na 25 i 50 metara, a počet će se u juniorskoj i seniorskoj konkurenciji. Prvi natrinal na ved 4. svibnja, a dva dana poslije i prvenjeni službeni trening, koji traju sve do 12. sljedećeg mjeseca. Ne zaokružuje UIS kontinentalna smotra u gađanju brzoći meta (trap i skeet), koja počinje 16., a završava 19. svibnja. Osim toga, očekuje da nas čekaju rekordne strijelčke izbjedenja, koja de potrajati čak 18 dana.

Od 2006., kada smo se vratili na organizacijsko mapu velikih natjecanja, ovo je već treće europsko prvenstvo u Osijeku. Prijave su stigle iz 36 zemalja, ukupno 623 strijelca (oko 250 žlaćno poznog osoblja. Iscelti su domaćinova lka ćć nastupiti i dosta ra- lih predstavnika, bit ćć ih više od 20. Četiri iz naleg ždrba, a očekujemo bar još dva iz slovenskobrazilskih strelja/ih drobova. Ovoga je vikenda dnjo MK izborno natjecanje, nakon koga je bili pamtu kompletna hrvatska lista - kade Zoran Ćelić, direktor natjecanja, a čije je provođenje ponovo odlučen tim koji ima 100-tinjak volontera, koji su već brzbrej pari dokazali i pokazali da znaju kako izgraditi sve standarde koje zahtijeva ovako velika natjecanja.

Zajednički jezik oko kule

Zna se da nadstoje još jedna "vatrica" kako bi se ždka zaokružila. Upozorio je na to i predsjednik GSO-a Osijek 1784, Zvonimir Kovačević. Riječ je o tzv. finalnoj kuli, koja je tika pampa sveh koji rade na Pampasu i onamo dolaze. Potvrđeni su i neki pozitivni pomaci u rješavanju pitanja tog kapitalnog objekta, koji će ovom prigodom biti nadomjeđen postavljanjem finalnog kaveza dimenzija 40 x 80 metara, gdje će se pucati natjecanja za odlčja u pr- snj pokvirni ovbuja.

Izgradnja takve kule osigurao i kandidaturu za najveća vojnika natjecanja. Krajem prošle godine kreneli su razgovori s odgovornim u Gradu, pomoći obećana Sofija da se krene u realizaciju kapitalnog objekta za osjeku i hrvatsko strelja- ivo - nagđasio je Kovačević, koji je još jednom istaknuo odlične i pouzdane partnere ma, ovba gradnje Vlada RH koji pomaže u organizacijskim djelo.

Njihovi predstavnici bili su na konferenciji za medije na Pampasu. Osim su- ćlen Nadzornog (predsjednik - Zajednice osječkog sporta, Dubravko Uzakovć ugćnrć najuk. Sportske najdnice Osječko-baranjske županije) i Martina Jukić Instituta za proćeđnje za turizam OBŽ-ai potvrdili podršku koju zavćđeja strelčki djelatnici u gradu i županiji, koji organizacijom ovakvih prirvdbi obogććuju život Lijepe Naše ne samo za sportskoj razi i na turističkoj mapi (prati osjeđa, volpovački, belomanastirski i vukovarski zrrgćđnji kapaciteti, koja je već i nadlsko prepoznata. ■

RASPRODANI TRI GODINE UNAPRIJED

Nadolazeća strelčačka eurosmotra još nije ni počela, a u GSO-u Osijek 1784 znaju koga će ugostiti u godinama koje su pred nama. Krovne igrave strelčačke federacije dobro znaju na koga se uvijek mogu oćlonuti, stoga ne iznenađuje da će se organizacijski nis nostoviti najnovije još tri godine. Tako nas u jesen sljedeće čeka najveće dosada Svjetsko prvenstvo u parastrelčaliva te juniorski i seniorski EP u trapu. U 2028. u Osijeku ćć se na kontinentalnoj smotri u puci i pištolju tražiti i vlac za OI u Los Angelesu, a godinu poslije čeka nas još jedan veliki EP90...

OLIMPIJSKE IGRE LA 2028.

Prodano više od 4 milijuna ulaznica

Organizatori Olimpijskih igara u Los Angelesu 2028. zadovoljno su objavili kako prodaja ulaznica za ljetne igre u Americi idu odlično. Ovoga mjeseca u prvoj fazi prodaje "otišlo" je više od četiri milijuna ulaznica. Organizatori LA28 poručili su da su registracije za drugo izvlačenje ulaznica otvorene na Tickets.LA28.org, a prodaja bi trebala početi u kolovozu 2026. Sljedeća faza ponudit će novi krug ulaznica za sve olimpijske sportove i niz ojačanih razreda, prema organizacijskom odboru.

Odmah na početku prodaje bio je nikta manje od prošlogodišnjeg - nešto je glavni izvršni direktor LA28 Reynold Hoover u izjavi.

Organizacijski odbor objavio je kako su ulaznice za ženska olimpijska natjecanja prodane većom brzinom od muških, a sportska gimnastika bila je najbrže prodavani sport. Također je najavio da su gotovo sve ulaznice za najpopularnije utakmice na sedam stadiona diljem zemlje prodane. Dostupne ulaznice za flag football, lacrosse, softball i squash - sportove dodane u program LA28, raspodane su odmah. ■

REPUBLIKA HRVATSKA
Požeško-slavonska županija
Općina Čaglin
Jedinstveni upravni odjel

KLASA: 350-03/24-37/1
URBROJ: 2177-3-2/1-26-41
Čaglin, 23.04.2026.

Na temelju članka 96. Zakona o prostornom uređenju (Narodne novine broj 153/13, 65/17, 114/18, 39/19, 167/23) nadležno tijelo Požeško-slavonska županija, Općina Čaglin, Jedinstveni upravni odjel, u dijelovima teksta: Naslovi teksta objavljuje

JAVNU RASPRAVU

o Prijedlogu izmjene i dopune Prostornog plana uređenja Općine Čaglin

1. Objavljuje se javna rasprava o Prijedlogu izmjene i dopune Prostornog plana uređenja Općine Čaglin, u daljnjem tekstu: Prijedlog Plana, sukladno Zaključku o utvrđivanju Prijedloga izmjene i dopune Prostornog plana uređenja Općine Čaglin (za javnu raspravu), KLASA: 350-03/24-37/1, URBROJ: 2177-3-2/1-26-49 od 22.04.2026.
2. Javna rasprava traje od 27.04.2026. do zaključno s danom 11.06.2026.
3. Početak javnog uvida u Prijedlog Plana je 27.04.2026. a završetak 11.06.2026. Javni uvid u Prijedlog Plana moguć je na lokaciji: prostorije Općine Čaglin na adresi Kralja Tomislava 56a, 34590 Čaglin, 07:30 - 14:30.
4. Javna izlaganja o Prijedlogu Plana održat će se dana 20.04.2026. na lokaciji: prostorije Općine Čaglin na adresi Kralja Tomislava 56a, 34590 Čaglin, 11:00.
5. Prijedlog Plana objavljen je na web stranici Nositelja izrade: https://opcina-caglin.hr/, te u Informacijskom sustavu prostornog uređenja: https://mpu.mgipu.hr/
6. Prijedlozi i primjedbe na Prijedlog Plana mogu se za vrijeme trajanja javne rasprave:
   - upisati u Knjigu primjedbi tijekom javnog uvida
   - uputiti u Zapisnik s javnog izlaganja za vrijeme trajanja javnog izlaganja
   - uputiti u pisanom obliku zaključno s danom 11.06.2026. na adresu:
     Požeško-slavonska županija, Općina Čaglin,
     Jedinstveni upravni odjel Čaglin, Kralja Tomislava 56E
     HR 34590 Čaglin
   - uputiti putem e-pisarnice: opcina-caglin@epe.t-com.hr zaključno s danom 11.06.2026.
7. Nadležna tijela dostavljaju pisano očitovanje na Prijedlog Plana na gore navedenu adresu zaključno s danom 11.06.2026. Ukoliko do određenog roka ne dostave pisana očitovanja, smatrat će se da nemaju primjedbi.
8. Prijedlozi i primjedbe koji nisu dostavljeni u utvrđenom roku i nisu čitko napisani s imenom i prezimenom te adresom podnositelja neće se uzeti u obzir u pripremi izvješća o javnoj raspravi.

PROČELNIK
Domagoj Pavlić, mag. ing.

Ova elektronička isprava potpisana je kvalificiranim elektroničkim potpisom sukladno EU uredbi 910/2014/EU (eIDAS Regulation), a isti je vidljiv na posljednjoj nenumeriranoj stranici. Izvor pouzdanosti je European Union Trusted Lists (https://esignature.ec.europa.eu/efda/tl-browser/). U potpis je ugrađen vremenski pečat, te je omogućen za LTV.

Objava javne rasprave na ISPU:

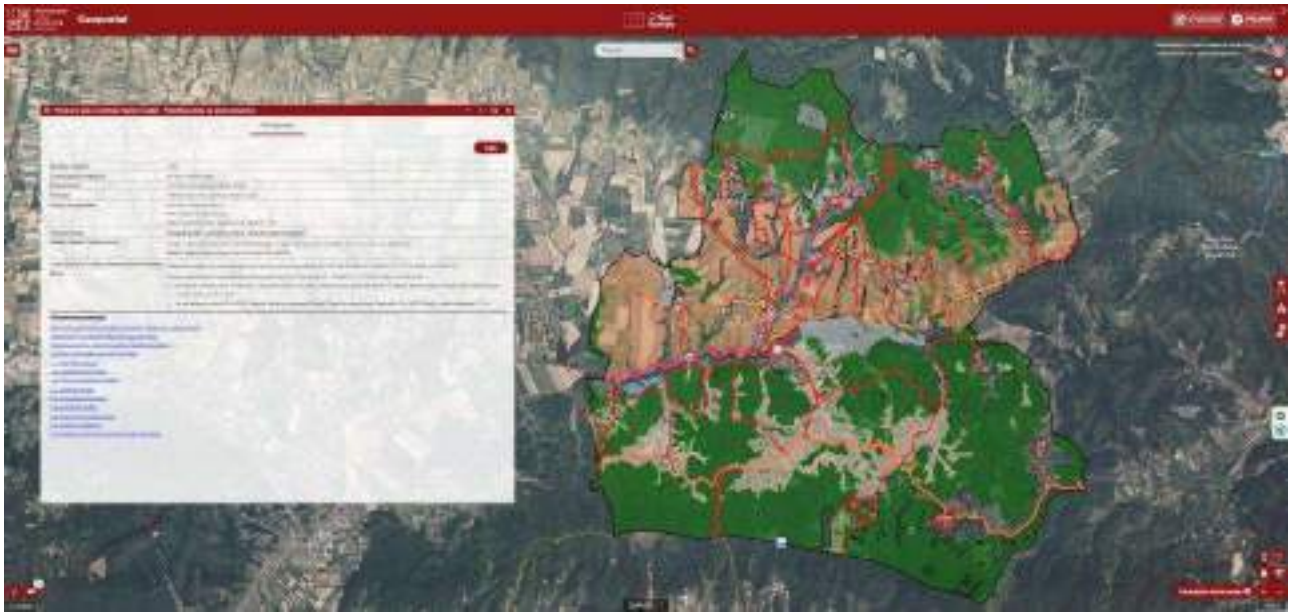

Ova elektronička isprava potpisana je kvalificiranim elektroničkim potpisom sukladno EU uredbi 910/2014/EU (eIDAS Regulation), a isti je vidljiv na posljednjoj nenumeriranoj stranici. Izvor pouzdanosti je European Union Trusted Lists (https://esignature.ec.europa.eu/efda/tl-browser/). U potpis je ugrađen vremenski pečat, te je omogućen za LTV.

Popis nadležnih tijela koja su pozvana posebnom obavijesti o javnoj raspravi

REPUBLIKA HRVATSKA
Požeško-slavonska županija
Općina Čaglin
Jedinstveni upravni odjel

KLASA: 350-03/24-37/1
URBROJ: 2177-3-3/1-26-46
Čaglin, 23.04.2026.

PREMA DOSTAVNOJ LISTI

PREDMET: Postupak izrade i donošenja izmjene i dopune Prostornog plana uređenja Općine Čaglin
- posebna obavijest o javnoj raspravi, dostavlja se

Temeljem odredbe članka 97. Zakona o prostornom uređenju (Narodne novine broj 153/13, 65/17, 114/18, 39/19, 98/19 i 67/23), u daljnjem tekstu: Zakon obavještavamo vas da nositelj izrade: Požeško-slavonska županija, Općina Čaglin, Jedinstveni upravni odjel, u daljnjem tekstu: Nositelj izrade provodi

J A V N U R A S P R A V U

o Prijedlogu izmjene i dopune Prostornog plana uređenja Općine Čaglin, u razdoblju:

od 27.04.2026. do zaključno s danom 11.05.2026.

Javni uvid u Prijedlog izmjene i dopune Prostornog plana uređenja Općine Čaglin omogućen je u vremenu održavanja javne rasprave, odnosno svaki radni dan u razdoblju od 27.04.2026. do zaključno s danom 11.05.2026., na lokaciji: prostorije Općine Čaglin na adresi Kralja Tomislava 56e, 34350 Čaglin, 07:30 - 14:30.

Na javnom uvidu bit će izložen elaborat Prijedloga izmjene i dopune Prostornog plana uređenja Općine Čaglin koji sadrži Odredbe za provedbu, Grafički dio, Obrazloženje i Sažetak za javnost.

Za vrijeme trajanja javne rasprave elaborat Prijedloga izmjene i dopune Prostornog plana uređenja Općine Čaglin, bit će dostupan na mrežnim stranicama Nositelja izrade: https://opcina-caglin.hr/.

U okviru javne rasprave održat će se jedno javno izlaganje o Prijedlogu izmjene i dopune Prostornog plana uređenja Općine Čaglin dana 29.04.2026., na lokaciji: prostorije Općine Čaglin na adresi Kralja Tomislava 56e, 34350 Čaglin, 11:00.

Tekst Objave javne rasprave objavit će prije početka javne rasprave:

- u dnevnom tisku
- na mrežnim stranicama ministarstva nadležnnog za prostorno uređenje
- na mrežnim stranicama jedinice lokalne samouprave, tj. Nositelja izrade: https://opcina-caglin.hr/.

U skladu s člankom 101. Zakona, javnopravno tijelo koje je dalo, odnosno trebalo dati zahtjeve za izradu prostornog plana u javnoj raspravi sudjeluje davanjem mišljenja o prihvaćanju tih zahtjeva, odnosno mišljenja o primjeni posebnog propisa i/ili dokumenta koji je od utjecaja na prostorni plan, u daljnjem tekstu: Mišljenje javnopravnog tijela.

Ova elektronička isprava potpisana je kvalificiranim elektroničkim potpisom sukladno EU uredbi 910/2014/EU (eIDAS Regulation), a isti je vidljiv na posljednjoj nenumeriranoj stranici. Izvor pouzdanosti je European Union Trusted Lists (https://esignature.ec.europa.eu/efda/tl-browser/). U potpis je ugrađen vremenski pečat, te je omogućen za LTV.

Mišljenje javnopravnog tijela dostavlja se na adresu Nositelja izrade:

Požeško-slavonska županija, Općina Čaglin, Jedinstveni upravni odjel

Čaglin, Kralja Tomislava 56

HR-34350 Čaglin

i na adresu elektroničke pošte putem e-pisarnice: opcina-caglin@po.t-com.hr.

Mišljenje javnopravnog tijela, pozvani ovom posebnom obavijesti mogu dostaviti u vrijeme trajanja javne rasprave do zaključno s danom 11.05.2026.

Ukoliko Mišljenje javnopravnog tijela nije dostavljeno za vrijeme trajanja javne rasprave u roku navedenom u Objavi, smatra se da je mišljenje dano i da je u skladu s danim zahtjevima, odnosno s posebnim propisima iz njihove nadležnosti.

U Mišljenju javnopravnog tijela ne mogu se postavljati novi ili drukčiji uvjeti od onih koji su dani u zahtjevima za izradu nacrta prostornog plana.

Mišljenje javnopravnog tijela prema kojemu određeni dio prijedloga prostornog plana nije u skladu sa zahtjevima javnopravnog tijela mora biti obrazloženo. U suprotnom Nositelj izrade nije dužan takvo mišljenje razmatrati.

Ako Mišljenje javnopravnog tijela nije dostavljeno u roku, smatra se da je mišljenje dano i da je prijedlog prostornog plana izrađen u skladu s danim zahtjevima, odnosno s posebnim propisom i/ili dokumentom koji je od utjecaja na prostorni plan.

Mišljenja, suglasnosti, odobrenja i drugi akti javnopravnih tijela koji se prema posebnim propisima moraju pribaviti u postupku izrade i donošenja prostornog plana smatraju Mišljenjem javnopravnog tijela propisanog člankom 101. stavka 1. Zakona.

PROČELNIK

Domagoj Pavić, mag.iur.

DOSTAVITI:

1. Prema dostavnoj listi

Ova elektronička isprava potpisana je kvalificiranim elektroničkim potpisom sukladno EU uredbi 910/2014/EU (eIDAS Regulation), a isti je vidljiv na posljednjoj nenumeriranoj stranici. Izvor pouzdanosti je European Union Trusted Lists (https://esignature.ec.europa.eu/efda/tl-browser/). U potpis je ugrađen vremenski pečat, te je omogućen za LTV.

DOSTAVNA LISTA:

1. Požeško-slavonska županija, Upravni odjel za prostorno uređenje, graditeljstvo i zaštitu okoliša, Odsjek za prostorno uređenje, HR-34000 Požega, Županijska 7
2. Požeško-slavonska županija, Upravni odjel za prostorno uređenje, graditeljstvo i zaštitu okoliša, Odsjek za zaštitu okoliša i prirode, HR-34000 Požega, Županijska 7
3. Požeško-slavonska županija, HR-34000 Požega, Županijska 7
4. Županijska uprava za ceste Požeško-slavonske županije, HR-34000 Požega, Matije Gupca 6
5. HŽ INFRASTRUKTURA d.o.o., Sektor za razvoj, pripremu i provedbu investicija i EU fondova, HR-10000 Zagreb, Mihanovićeva ulica 12
6. Hrvatske vode, VGO za srednju i donju Savu, HR-35000 Slavonski Brod, Šetalište braće Radića 22
7. Hrvatska regulatorna agencija za mrežne djelatnosti, HR-10110 Zagreb, Ulica Roberta Frangeša Mihanovića 9
8. Hrvatske šume d.o.o., Uprava šuma Podružnica Požega, HR-34000 Požega, Milke Trnine 2
9. Hrvatske šume d.o.o., Direkcija Zagreb, HR-10000 Zagreb, Ulica kneza Branimira 1
10. Ministarstvo unutarnjih poslova, Ravnateljstvo civilne zaštite, Područni ured civilne zaštite Osijek, Služba civilne zaštite Požega, Odjel inspekcije, HR-34000 Požega, Josipa Runjanina 1
11. Ministarstvo unutarnjih poslova, Ravnateljstvo civilne zaštite, Sektor za inspekcijske poslove, HR-10000 Zagreb, Ilica 335
12. HEP-PLIN d.o.o., Pogon Požega, HR-34000 Požega, Primorska 24
13. PLINACRO d.o.o., HR-10000 Zagreb, Savska cesta 88a
14. INA-INDUSTRIJA NAFTE d.d., Istraživanja i proizvodnje nafte i plina, HR-10020 Zagreb, Lovinčićeva 4
15. INA-INDUSTRIJA NAFTE d.d., HR-10000 Zagreb, Avenija Većeslava Holjevca 10
16. Ministarstvo znanosti, obrazovanja i mladih, HR-10000 Zagreb, Donje Svetice 38
17. Ministarstvo zdravstva, Uprava za sanitarnu inspekciju, Sektor državne i granične sanitarne inspekcije, Odjel za zaštitu od zračenja, HR-10000 Zagreb, Ksaver 200a
18. Ministarstvo turizma i sporta, Uprava za sport, HR-10000 Zagreb, Prisavlje 14
19. Ministarstvo poljoprivrede, šumarstva i ribarstva, Uprava za poljoprivrednu politiku, EU i međunarodnu suradnju, HR-10000 Zagreb, Ulica grada Vukovara 78
20. Ministarstvo poljoprivrede, šumarstva i ribarstva, Uprava ribarstva, HR-10000 Zagreb, Ulica grada Vukovara 78
21. Ministarstvo poljoprivrede, šumarstva i ribarstva, Uprava šumarstva, lovstva i drvne industrije, HR-10000 Zagreb, Planinska ulica 2a
22. Ministarstvo poljoprivrede, šumarstva i ribarstva, Uprava za poljoprivredno zemljište, biljnu proizvodnju i tržište, HR-10000 Zagreb, Ulica grada Vukovara 78
23. Ministarstvo mora, prometa i infrastrukture, Uprava za željezničku infrastrukturu i promet, HR-10000 Zagreb, Prisavlje 14
24. Ministarstvo prostornoga uređenja, graditeljstva i državne imovine, Uprava za upravljanje i raspolaganje nekretninama, HR-10000 Zagreb, Ulica Republike Austrije 20
25. Ministarstvo obrane, Uprava za infrastrukturu i potporu, Sektor za infrastrukturu, Služba za graditeljstvo, HR-10000 Zagreb, Trg kralja Petra Krešimira IV 1
26. x Ministarstvo gospodarstva i održivog razvoja, Uprava vodnoga gospodarstva i zaštite mora, HR-10000 Zagreb, Ulica grada Vukovara 220
27. Ministarstvo gospodarstva, Uprava za energetiku, HR-10000 Zagreb, Radnička cesta 80
28. x Ministarstvo gospodarstva i održivog razvoja, Uprava za zaštitu prirode, HR-10000 Zagreb, Radnička cesta 80

Ova elektronička isprava potpisana je kvalificiranim elektroničkim potpisom sukladno EU uredbi 910/2014/EU (eIDAS Regulation), a isti je vidljiv na posljednjoj nenumeriranoj stranici. Izvor pouzdanosti je European Union Trusted Lists (https://esignature.ec.europa.eu/efda/tl-browser/). U potpis je ugrađen vremenski pečat, te je omogućen za LTV.

29. × Ministarstvo gospodarstva i održivog razvoja, Uprava za procjenu utjecaja na okoliš i održivo gospodarenje otpadom, HR-10000 Zagreb, Radnička cesta 80
30. Ministarstvo kulture i medija, Uprava za zaštitu kulturne baštine, Područna konzervatorska služba Požega, HR-34000 Požega, Trg Matka Peića 3
31. TEKIJA d.o.o., HR-34000 Požega, Vodovodna 1
32. Grad Pleternica, HR-34310 Pleternica, Ivana Šveara 2
33. Grad Kutjevo, HR-34340 Kutjevo, Trg Graševine 1
34. Hrvatski operator prijenosnog sustava d.d., Prijenosno područje Osijek, HR-31000 Osijek, Vukovarska cesta 217
35. Hrvatski operator prijenosnog sustava d.d., Sektor za razvoj, priključenja, izgradnju i upravljanje imovinom, HR-10000 Zagreb, Kupska 4
36. HEP-Operator distribucijskog sustava d.o.o., Elektra Požega, HR-34000 Požega, Primorska 24
37. HEP-Proizvodnja d.o.o., HR-10000 Zagreb, Ulica grada Vukovara 37
38. Hrvatske ceste d.o.o., Sektor za održavanje i promet, Poslovna jedinica Osijek, Tehnička ispostava Slavonski Brod, HR-35000 Slavonski Brod, Ivana Gorana Kovačića 58
39. Hrvatske ceste d.o.o., HR-10000 Zagreb, Vončinina 3
40. Hrvatska agencija za civilno zrakoplovstvo, HR-10000 Zagreb, Ulica grada Vukovara 284
41. Osječko-baranjska županija, HR-31000 Osijek, Trg Ante Starčevića 2
42. Brodsko-posavska županija, HR-35105 Slavonski Brod, Petra Krešimira IV br. 1
43. Općina Sibinj, HR-35252 Sibinj, Ulica 108. brigade ZNG 6
44. Općina Podcrkavlje, HR-35201 Podcrkavlje, Trg 108. brigade ZNG 11
45. Općina Levanjska Varoš, HR-31416 Levanjska Varoš, Glavna 70
46. Grad Našice, HR-31500 Našice, Trg dr. Franje Tuđmana 7
47. Hrvatske šume d.o.o., Uprava šuma Podružnica Našice, HR-31500 Našice, Josipa Jurja Strossmayera 1
48. HEP-PLIN d.o.o., Pogon Osijek, HR-31000 Osijek, Cara Hadrijana 7
49. Hrvatska radio-televizija, HR-10000 Zagreb, Prisavlje 3
50. Hrvatski operator prijenosnog sustava d.d., Prijenosno područje Zagreb, HR-10000 Zagreb, Kupska 4
51. HEP-Operator distribucijskog sustava d.o.o., Elektroslavonija Osijek, HR-31000 Osijek, Šetalište K. F. Šepera 1A
52. Ministarstvo kulture i medija, Uprava za zaštitu kulturne baštine, HR-10000 Zagreb, Runjaninova 2
53. Ministarstvo poljoprivrede, šumarstva i ribarstva, Uprava za veterinarstvo i sigurnost hrane, HR-10000 Zagreb, Planinska ulica 2a
54. Ministarstvo mora, prometa i infrastrukture, Uprava za cestovni promet, cestovnu infrastrukturu i inspekciju, HR-10000 Zagreb, Prisavlje 14
55. HEP-Operator distribucijskog sustava d.o.o., Elektra Zagreb, HR-10000 Zagreb, Gundulićeva 32
56. Ministarstvo mora, prometa i infrastrukture, Uprava zračnog prometa, elektroničkih komunikacija i pošte, HR-10000 Zagreb, Prisavlje 14
57. Hrvatske vode, VGI za mali sliv Orljava-Londža, HR-34000 Požega, Industrijska 13
58. Županijska komora Požega, HR-34000 Požega, Vukovarska 6
59. Komunalac Čaglin d.o.o., HR-34350 Čaglin, Kralja Tomislava 56
60. Komunalac Požega, HR-34000 Požega, Vukovarska 8
61. Državna geodetska uprava, PUK Požega, HR-34000 Požega, Županijska 11
62. PANORA-Regionalni koordinator razvoja Požeško-slavonske županije, HR-34000 Požega, Županijska 7

Ova elektronička isprava potpisana je kvalificiranim elektroničkim potpisom sukladno EU uredbi 910/2014/EU (eIDAS Regulation), a isti je vidljiv na posljednjoj nenumeriranoj stranici. Izvor pouzdanosti je European Union Trusted Lists (https://esignature.ec.europa.eu/efda/tl-browser/). U potpis je ugrađen vremenski pečat, te je omogućen za LTV.

63. Turistička zajednica Požeško-slavonske županije, HR-34000 Požega, Županijska 7
64. Javna ustanova za upravljanje zaštićenim područjem Požeško-slavonske županije, HR-34000 Požega, Županijska 9
65. OIV d.o.o., HR-10000 Zagreb, Ulica grada Vukovara 269
66. RCGO Šagulje d.o.o., HR-35000 Slavonski Brod, Trg Pobjede 26
67. Zavod za prostorno uređenje Požeško-slavonske županije, HR-34000 Požega, Županijska 7
68. Agencija za ugljikovodike, HR-10000 Zagreb, Miramarska cesta 24
69. Ministarstvo unutarnjih poslova, Ravnateljstvo civilne zaštite, Područni ured civilne zaštite Osijek, Služba civilne zaštite Požega, HR-34000 Požega, Hrvatskih branitelja 82
70. Ministartsvo poljoprivrede, Uprava za stočarstvo i kvalitetu hrane, HR-10000 Zagreb, Ilica 101
71. Ministarstvo poljoprivrede, Uprava za stručnu podršku razvoju poljoprivrede, HR-10000 Zagreb, Ulica grada Vukovara 78
72. Ministarstvo poljoprivrede, Uprava za potpore poljoprivredi i ruralnom razvoju, HR-10000 Zagreb, Ulica grada Vukovara 78
73. Ministarstvo gospodarstva i održivog razvoja Republike Hrvatske, Uprava za industriju, poduzetništvo i obrt, HR-10000 Zagreb, Ulica grada Vukovara 78
74. Zavod za prostorno uređenje Osječko-baranjske županije, HR-31000 Osijek, Europska avenija 11
75. Zavod za prostorno uređenje Brodsko posavske županije, HR-35000 Slavonski Brod, Trg Pobjede 26

Ova elektronička isprava potpisana je kvalificiranim elektroničkim potpisom sukladno EU uredbi 910/2014/EU (eIDAS Regulation), a isti je vidljiv na posljednjoj nenumeriranoj stranici. Izvor pouzdanosti je European Union Trusted Lists (https://esignature.ec.europa.eu/efda/tl-browser/). U potpis je ugrađen vremenski pečat, te je omogućen za LTV.

info@opcina-caglin.hr

Pošiljatelj: info@opcina-caglin.hr
Poslano: 23. travnja 2026. 14:42
Prima: 'uprava.poljoprivrede@mps.hr'
Predmet: FW: Objava javne rasprave za Prijedlog izmjene i dopune Prostornog plana uređenja Općine Čaglin

From: Uprava Ruralnirazvoj <uprava.ruralnirazvoj@mps.hr>
Sent: Thursday, April 23, 2026 12:14 PM
To: info@opcina-caglin.hr
Subject: RE: Objava javne rasprave za Prijedlog izmjene i dopune Prostornog plana uređenja Općine Čaglin

Poštovani,

molimo da navedeno proslijedite Upravi za poljoprivredno zemljište, biljnu proizvodnju i tržište na e-adresu uprava.poljoprivrede@mps.hr u čijoj je nadležnosti.

Lijep pozdrav

Ministarstvo poljoprivrede, šumarstva i ribarstva
Ministry of Agriculture, Forestry and Fisheries
Uprava za potpore poljoprivredi i ruralnom razvoju
Directorate for Support in Agriculture and Rural Development
Ulica grada Vukovara 78, 10000 Zagreb, Hrvatska/Croatia
Tel: +385 1 6408 100
E-pošta: uprava.ruralnirazvoj@mps.hr
Web-adresa: https://poljoprivreda.gov.hr

SP ZPP

Program RURALNOG RAZVOJA

From: info@opcina-caglin.hr <info@opcina-caglin.hr>
Sent: Thursday, April 23, 2026 11:54 AM
To: Uprava Ruralnirazvoj <uprava.ruralnirazvoj@mps.hr>
Subject: Objava javne rasprave za Prijedlog izmjene i dopune Prostornog plana uređenja Općine Čaglin

Poštovani,
Obavještavamo tijelo „Ministarstvo poljoprivrede, Uprava za potpore poljoprivredi i ruralnom razvoju" o Objavi javne rasprave za Prijedlog izmjene i dopune Prostornog plana uređenja Općine Čaglin. U prilog dostavljam Posebnu pisanu obavijest o javnoj raspravi.
Molimo potvrdu privitka ovog maila
Lijep pozdrav,

1

Ova elektronička isprava potpisana je kvalificiranim elektroničkim potpisom sukladno EU uredbi 910/2014/EU (eIDAS Regulation), a isti je vidljiv na posljednjoj nenumeriranoj stranici. Izvor pouzdanosti je European Union Trusted Lists (https://esignature.ec.europa.eu/efda/tl-browser/). U potpis je ugrađen vremenski pečat, te je omogućen za LTV.

info@opcina-caglin.hr

Pošiljatelj: ŽUC PSŽ <uprava@zuc-pz.hr>
Poslano: 23. travnja 2026. 10:50
Prima: info@opcina-caglin.hr
Predmet: RE: Objava javne rasprave za Prijedlog izmjene i dopune Prostornog plana uređenja Općine Čaglin

Potvrda primitka e-maila

Lp
ŽUC POŽEGA

From: info@opcina-caglin.hr <info@opcina-caglin.hr>
Sent: Thursday, April 23, 2026 10:41 AM
To: uprava@zuc-pz.hr
Subject: Objava javne rasprave za Prijedlog izmjene i dopune Prostornog plana uređenja Općine Čaglin

Poštovani,
Obavještavamo tijelo „Županijska uprava za ceste Požeško-slavonske županije" o Objavi javne rasprave za Prijedlog izmjene i dopune Prostornog plana uređenja Općine Čaglin. U prilog dostavljam Posebnu pisanu obavijest o javnoj raspravi.
Molimo potvrdu privitka ovog maila
Lijep pozdrav,

Domagoj Pavić, mag. iur.
Pročelnik JUO Općine Čaglin
Kralja Tomislava 56e
Čaglin
Mob: 099/3000-750

1

Ova elektronička isprava potpisana je kvalificiranim elektroničkim potpisom sukladno EU uredbi 910/2014/EU (eIDAS Regulation), a isti je vidljiv na posljednjoj nenumeriranoj stranici. Izvor pouzdanosti je European Union Trusted Lists (https://esignature.ec.europa.eu/efda/tl-browser/). U potpis je ugrađen vremenski pečat, te je omogućen za LTV.

info@opcina-caglin.hr

Pošiljatelj:	Pisarnica MUP <pisarnica@mup.hr>
Poslano:	23. travnja 2026. 10:56
Prima:	info@opcina-caglin.hr
Predmet:	Automatski odgovor: Objava javne rasprave za Prijedlog izmjene i dopune Prostornog plana uređenja Općine Čagliin

Poštovani,

Vaša poruka elektroničke pošte je uspješno zaprimljena.

S poštovanjem,
Ministarstvo unutarnjih poslova

1

Ova elektronička isprava potpisana je kvalificiranim elektroničkim potpisom sukladno EU uredbi 910/2014/EU (eIDAS Regulation), a isti je vidljiv na posljednjoj nenumeriranoj stranici. Izvor pouzdanosti je European Union Trusted Lists (https://esignature.ec.europa.eu/efda/tl-browser/). U potpis je ugrađen vremenski pečat, te je omogućen za LTV.

info@opcina-caglin.hr

Pošiljatelj:	NoReply Pisarnica MIZ <NoReply.Pisarnica@MIZ.HR>
Poslano:	23. travnja 2026. 11:01
Prima:	info@opcina-caglin.hr
Predmet:	Odgovor: Objava javne rasprave za Prijedlog izmjene i dopune Prostornog plana uređenja Općine Čaglin
Privici:	image001.png

Poštovani,

Vaša e-mail poruka je zaprimljena. Ovo je automatski odgovor. Molimo Vas da ne odgovarate na ovu poruku.

Your e-mail message has been received.

S poštovanjem

REPUBLIKA HRVATSKA | REPUBLIC OF CROATIA
Ministarstvo zdravstva
Ministry of Health

1

Ova elektronička isprava potpisana je kvalificiranim elektroničkim potpisom sukladno EU uredbi 910/2014/EU (eIDAS Regulation), a isti je vidljiv na posljednjoj nenumeriranoj stranici. Izvor pouzdanosti je European Union Trusted Lists (https://esignature.ec.europa.eu/efda/tl-browser/). U potpis je ugrađen vremenski pečat, te je omogućen za LTV.

info@opcina-caglin.hr

Pošiljatelj: MPS (Auto-Reply) <auto-reply@mps.hr>
Poslano: 23. travnja 2026. 11:05
Prima: info@opcina-caglin.hr
Predmet: Automatski odgovor
Privici: image001.png

Poštovani,

Vaša e-mail poruka je zaprimljena.

Ovo je automatski odgovor, molimo Vas da ne odgovarate na ovu poruku.

S poštovanjem,

REPUBLIKA HRVATSKA
Ministarstvo poljoprivrede,
šumarstva i ribarstva

IZJAVA O ODRICANJU ODGOVORNOSTI:
Sadržaj ove poruke i eventualno priloženih datoteka može sadržavati povjerljive informacije i namijenjen je isključivo osobama ili subjektima koji su navedeni kao primatelji. Ukoliko je zbog greške pri adresiranju ili prijenosu ova poruka pogrešno upućena, molimo Vas obavijestite pošiljatelja slanjem odgovora na ovu poruku, a poruku i sve njene priloge odmah, bez čitanja, trajno uklonite s računala. Svako neovlašteno korištenje, objavljivanje, prenošenje, obrada, reprodukcija, prikazivanje, prevođenje, distribucija, snimanje ili bilo koji drugi oblik neovlaštene uporabe ove poruke je strogo zabranjeno. Sadržaj, stavovi i mišljenja izneseni u poruci su autorovi, te nužno ne predstavljaju stav ili mišljenje Ministarstva poljoprivrede, šumarstva i ribarstva.
DISCLAIMER OF LIABILITY STATEMENT:
The content of this message and possibly annexed data can contain confidential information and is intended exclusively for the persons or subjects which are listed as recipients. If this message was due to a mistake in addressing or transfer sent to you by mistake, please inform the sender by replying to this message, and the message and all its contents immediately, and without reading it, permanently remove from the computer. Each unauthorized use, publication, processing, reproduction, presentation, transfer, distribution, recording or any other form of unauthorized use of this message is strictly prohibited. The contents, positions and opinions stated in the message belong to the author and do not necessarily belong to the Ministry of Agriculture, Forestry and Fisheries.

1

Ova elektronička isprava potpisana je kvalificiranim elektroničkim potpisom sukladno EU uredbi 910/2014/EU (eIDAS Regulation), a isti je vidljiv na posljednjoj nenumeriranoj stranici. Izvor pouzdanosti je European Union Trusted Lists (https://esignature.ec.europa.eu/efda/tl-browser/). U potpis je ugrađen vremenski pečat, te je omogućen za LTV.

info@opcina-caglin.hr

Pošiljatelj:	MPS (Auto-Reply) <auto-reply@mps.hr>
Poslano:	23. travnja 2026. 11:07
Prima:	info@opcina-caglin.hr
Predmet:	Automatski odgovor
Privici:	image001.png

Poštovani,

Vaša e-mail poruka je zaprimljena.

Ovo je automatski odgovor, molimo Vas da ne odgovarate na ovu poruku.

S poštovanjem,

REPUBLIKA HRVATSKA
Ministarstvo poljoprivrede,
šumarstva i ribarstva

IZJAVA O ODRICANJU ODGOVORNOSTI:
Sadržaj ove poruke i eventualno priloženih datoteka može sadržavati povjerljive informacije i namijenjen je isključivo osobama ili subjektima koji su navedeni kao primatelji. Ukoliko je zbog greške pri adresiranju ili prijenosu ova poruka pogrešno upućena, molimo Vas obavijestite pošiljatelja slanjem odgovora na ovu poruku, a poruku i sve njene priloge odmah, bez čitanja, trajno uklonite s računala. Svako neovlašteno korištenje, objavljivanje, prenošenje, obrada, reprodukcija, prikazivanje, prenošenje, distribucija, snimanje ili bilo koji drugi oblik neovlaštene uporabe ove poruke je strogo zabranjeno. Sadržaj, stavovi i mišljenja izneseni u poruci su autorovi, te nužno ne predstavljaju stav ili mišljenje Ministarstva poljoprivrede, šumarstva i ribarstva.
DISCLAIMER OF LIABILITY STATEMENT:
The content of this message and possibly annexed data can contain confidential information and is intended exclusively for the persons or subjects which are listed as recipients. If this message was due to a mistake in addressing or transfer sent to you by mistake, please inform the sender by replying to this message, and the message and all its contents immediately, and without reading it, permanently remove from the computer. Each unauthorized use, publication, processing, reproduction, presentation, transfer, distribution, recording or any other form of unauthorized use of this message is strictly prohibited. The contents, positions and opinions stated in the message belong to the author and do not necessarily belong to the Ministry of Agriculture, Forestry and Fisheries.

Ova elektronička isprava potpisana je kvalificiranim elektroničkim potpisom sukladno EU uredbi 910/2014/EU (eIDAS Regulation), a isti je vidljiv na posljednjoj nenumeriranoj stranici. Izvor pouzdanosti je European Union Trusted Lists (https://esignature.ec.europa.eu/efda/tl-browser/). U potpis je ugrađen vremenski pečat, te je omogućen za LTV.

info@opcina-caglin.hr

Pošiljatelj:	MPS (Auto-Reply) <auto-reply@mps.hr>
Poslano:	23. travnja 2026. 11:10
Prima:	info@opcina-caglin.hr
Predmet:	Automatski odgovor
Privici:	image001.png

Poštovani,

Vaša e-mail poruka je zaprimljena.

Ovo je automatski odgovor, molimo Vas da ne odgovarate na ovu poruku.

S poštovanjem,

REPUBLIKA HRVATSKA
Ministarstvo poljoprivrede,
šumarstva i ribarstva

IZJAVA O ODRICANJU ODGOVORNOSTI:
Sadržaj ove poruke i eventualno priloženih datoteka može sadržavati povjerljive informacije i namijenjen je isključivo osobama ili subjektima koji su navedeni kao primatelji. Ukoliko je zbog greške pri adresiranja ili prijenosu ova poruka pogrešno upućena, molimo Vas obavijestite pošiljatelja slanjem odgovora na ovu poruku, a poruku i sve njene priloge odmah, bez čitanja, trajno ukloniti s računala. Svako neovlašteno korištenje, objavljivanje, pisanje, obrada, reprodukcija, prikazivanje, prenošenje, distribucija, snimanje ili bilo koji drugi oblik neovlaštene uporabe ove poruke je strogo zabranjeno. Sadržaj, stavovi i mišljenja izneseni u poruci su autorovi, te nužno ne predstavljaju stav ili mišljenje Ministarstva poljoprivrede, šumarstva i ribarstva.
DISCLAIMER OF LIABILITY STATEMENT:
The content of this message and possibly annexed data can contain confidential information and is intended exclusively for the persons or subjects which are listed as recipients. If this message was due to a mistake in addressing or transfer sent to you by mistake, please inform the sender by replying to this message, and the message and all its contents immediately, and without reading it, permanently remove from the computer. Each unauthorized use, publication, processing, reproduction, presentation, transfer, distribution, recording or any other form of unauthorized use of this message is strictly prohibited. The contents, positions and opinions stated in the message belong to the author and do not necessarily belong to the Ministry of Agriculture, Forestry and Fisheries.

1

Ova elektronička isprava potpisana je kvalificiranim elektroničkim potpisom sukladno EU uredbi 910/2014/EU (eIDAS Regulation), a isti je vidljiv na posljednjoj nenumeriranoj stranici. Izvor pouzdanosti je European Union Trusted Lists (https://esignature.ec.europa.eu/efda/tl-browser/). U potpis je ugrađen vremenski pečat, te je omogućen za LTV.

info@opcina-caglin.hr

Pošiljatelj: episarnica <episarnica@mpgi.hr>
Poslano: 23. travnja 2026. 11:13
Prima: info@opcina-caglin.hr
Predmet: Automatski odgovor: Objava javne rasprave za Prijedlog izmjene i dopune Prostornog plana uređenja Općine Čaglin

Poštovani,

vaša elektronička poruka je zaprimljena.
Ovo je automatski odgovor te molimo da na isti ne odgovarate.

S poštovanjem,

Elektronička kontaktna točka
Ministarstva prostornoga uređenja,
graditeljstva i državne imovine
episarnica@mpgi.hr

Razmislite o nužnosti prije ispisa ove poruke na papiru. / Think before printing this message.

IZJAVA O ODRICANJU OD ODGOVORNOSTI: Ova elektronička poruka može sadržavati osjetljive, povjerljive ili povlaštene informacije te je namijenjena isključivo naznačenom primatelju ili grupi primatelja. Ako ste je primili pogreškom, molimo Vas da o tome odmah obavijestite pošiljatelja te da izvornu poruku i sve njene priloge odmah, bez čitanja, trajno izbrišete. Neovlaštena uporaba, distribucija, otkrivanje, umnožavanje ili izmjena ove poruke je zabranjena. Sadržaj, stavovi i mišljenja izneseni u poruci su autorovi i ne predstavljaju radno službeni stav Ministarstva prostornoga uređenja, graditeljstva i državne imovine RH. Budući da komunikacija putem internета spada u otvoreni način razmjene informacija, Ministarstvo prostornoga uređenja, graditeljstva i državne imovine RH ne prihvaća nikakvu odgovornost za eventualnu štetu nastalu primitkom ove poruke i svih njezinih priloga.

DISCLAIMER: This email may contain sensitive, confidential and/or privileged information and is intended only for the recipient and/or group of recipients to which it is addressed. If you received this in error, please immediately notify the sender and permanently delete the original email and any attachments, without reading them. Any unauthorized use, dissemination, disclosure, copying of or change to this email is prohibited. The content, views and opinions expressed in this email are those of the sender only and do not necessarily represent the official views of the Ministry of Physical Planning, Construction and State Assets of the Republic of Croatia. As internet communication is an open form of information exchange, the Ministry of Physical Planning, Construction and State Assets of the Republic of Croatia excludes all liability for any loss or damage arising from the receipt of this message and any of its attachments.

Tekst napisan na stranom jeziku odgovara sadržaju teksta napisanog na hrvatskom jeziku.

Ova elektronička isprava potpisana je kvalificiranim elektroničkim potpisom sukladno EU uredbi 910/2014/EU (eIDAS Regulation), a isti je vidljiv na posljednjoj nenumeriranoj stranici. Izvor pouzdanosti je European Union Trusted Lists (https://esignature.ec.europa.eu/efda/tl-browser/). U potpis je ugrađen vremenski pečat, te je omogućen za LTV.

info@opcina-caglin.hr

Pošiljatelj:	noreply@hep.hr
Poslano:	23. travnja 2026. 11:26
Prima:	info@opcina-caglin.hr
Predmet:	HEP ODS

Poštovani,

ovo je potvrda o primitku e-pošte na odabranu adresu HEP ODS-a.
Poruka je automatski generirana i molimo da na nju ne odgovarate.

Dear Sir / Madam,

your e-mail has reached the selected e-mail address of HEP ODS.
This message was generated automatically, so please do not respond.

HEP OPERATOR DISTRIBUCIJSKOG SUSTAVA d.o.o.

10000 ZAGREB, ULICA GRADA VUKOVARA 37

1

Ova elektronička isprava potpisana je kvalificiranim elektroničkim potpisom sukladno EU uredbi 910/2014/EU (eIDAS Regulation), a isti je vidljiv na posljednjoj nenumeriranoj stranici. Izvor pouzdanosti je European Union Trusted Lists (https://esignature.ec.europa.eu/efda/tl-browser/). U potpis je ugrađen vremenski pečat, te je omogućen za LTV.

info@opcina-caglin.hr

Pošiljatelj: DPPŽ_Info <info.dppozega@hep.hr>
Poslano: 23. travnja 2026. 11:32
Prima: info@opcina-caglin.hr
Predmet: Odgovor: #ODS:10000537 Objava javne rasprave za Prijedlog izmjene i dopune Prostornog plana uređenja Općine Čaglin

Poštovani,

Vaš dokument je zaprimljen i prosijeđen nadležnima.

Srdačan pozdrav

HEP OPERATOR DISTRIBUCIJSKOG SUSTAVA d.o.o.
ELEKTRA POŽEGA
34000 POŽEGA, PRIMORSKA 24
Odjel za odnose s korisnicima
Tel: 0800 300 421
Email: info.dpozega@hep.hr, www.hep.hr

IZJAVA O ODRICANJU ODGOVORNOSTI: Sadržaj ove poruke i eventualno priloženih datoteka povjerljiv je, te namijenjen isključivo osobama ili subjektima koji su navedeni kao primatelji. Uvidom je zbog greške pri administraciji ili prijenosu ova poruka pogrešno uručena, molimo Vas obavijestite pošiljatelja slanjem odgovora na ovu poruku, a poruku i sve njene priloge odmah, bez čitanja, trajno uklonite s računala. Svako neovlašteno korištenje, objavljivanje, pomoćiti, otvoriti, reproducirati, prikazivanje, prenošenje, distribucija, snimanje ili bilo koji drugi vidi neovlaštene uporabe ove poruke je zabranjeno te može biti sankcionirano zakonom. Sadržaj, stavovi i mišljenja izneseni u poruci su autorovi te ne moraju nužno predstavljati stav ili mišljenje društva HEP–Operator distribucijskog sustava d.o.o. Pored toga, HEP–Operator distribucijskog sustava d.o.o. ne prihvaća nikakvu odgovornost za eventualnu štetu nastalu primitkom ove poruke te priloga sadržanih u poruci.

DISCLAIMER OF LIABILITY STATEMENT: The contents of this message and possibly annexed data are confidential and intended exclusively for the persons or subjects which are listed as recipients. If this message was due to a mistake in addressing or transfer sent to you by mistake, please inform the sender by replying to this message, and the message and all its contents immediately, and without reading it, permanently remove from the computer. Each unauthorized use, publication, processing, reproduction, presentation, transfer, distribution, recording or any other form of unauthorized use of this message is prohibited and can be punished by law. The contents, positions and opinions stated in the message belong to the author and do not necessarily belong to the HEP – Operator distribucijskog sustava d.o.o.. In addition, HEP – Operator distribucijskog sustava d.o.o. does not accept any liability for possible damages caused by the receipt of this message and the annexes contained in the message.

23. Tra. 2026. 11:26:24, info@opcina-caglin.hr napisao/la:

Poštovani,

Obavještavamo tijelo „HEP-Operator distribucijskog sustava d.o.o., Elektra Požega" o Objavi javne rasprave za Prijedlog izmjene i dopune Prostornog plana uređenja Općine Čaglin. U prilog dostavljam Posebnu pisanu obavijest o javnoj raspravi.

Molimo potvrdu primitka ovog maila

Lijep pozdrav,

Domagoj Pavić, mag. iur.
Pročelnik JUO Općine Čaglin
Kralja Tomislava 56e
Čaglin
Mob: 099/3000-750

1

Ova elektronička isprava potpisana je kvalificiranim elektroničkim potpisom sukladno EU uredbi 910/2014/EU (eIDAS Regulation), a isti je vidljiv na posljednjoj nenumeriranoj stranici. Izvor pouzdanosti je European Union Trusted Lists (https://esignature.ec.europa.eu/efda/tl-browser/). U potpis je ugrađen vremenski pečat, te je omogućen za LTV.

info@opcina-caglin.hr

Pošiljatelj: općina levanjska varoš <opcina.levanjska.varos@gmail.com>
Poslano: 23. travnja 2026. 11:36
Prima: info@opcina-caglin.hr
Predmet: Re: Objava javne rasprave za Prijedlog izmjene i dopune Prostornog plana uređenja Općine Čaglin

Poštovani,

Potvrđujemo primitak e maila.

Srdačan pozdrav!
OPĆINA LEVANJSKA VAROŠ
Levanjska Varoš 70
31416 Levanjska Varoš
OIB: 41768774264
IBAN: HR46 2485 0031 8230 0000 0
Tel/Fax: 031 / 864 - 010
opcina.levanjska.varos@gmail.com
www.opcina-levanjska-varos.hr

čet, 23. tra 2026. u 11:35 <info@opcina-caglin.hr> napisao je:

Poštovani,

Obavještavamo tijelo „Općina Levanjska Varoš" o Objavi javne rasprave za Prijedlog izmjene i dopune Prostornog plana uređenja Općine Čaglin. U prilog dostavljam Posebnu pisanu obavijest o javnoj raspravi.

Molimo potvrdu privitka ovog maila

Lijep pozdrav,

Domagoj Pavić, mag. iur.
Pročelnik JUO Općine Čaglin
Kralja Tomislava 56e
Čaglin
Mob: 099/3000-750

1

Ova elektronička isprava potpisana je kvalificiranim elektroničkim potpisom sukladno EU uredbi 910/2014/EU (eIDAS Regulation), a isti je vidljiv na posljednjoj nenumeriranoj stranici. Izvor pouzdanosti je European Union Trusted Lists (https://esignature.ec.europa.eu/efda/tl-browser/). U potpis je ugrađen vremenski pečat, te je omogućen za LTV.

info@opcina-caglin.hr

Pošiljatelj: noreply@hep.hr
Poslano: 23. travnja 2026. 11:38
Prima: info@opcina-caglin.hr
Predmet: HEP Plin

Poštovani,

ovo je potvrda o primitku e-pošte.
Odgovor ćete dobiti u najkraćem vremenskom roku.

Poruka je automatski generirana i molimo da na nju ne odgovarate.

HEPPLIN d.o.o.
31000 OSIJEK, CARA HADRIJANA 7
kontakt centar

Tel: 0800 0613
Email: kontakt.heppln@hep.hr www.hep.hr

Ova elektronička isprava potpisana je kvalificiranim elektroničkim potpisom sukladno EU uredbi 910/2014/EU (eIDAS Regulation), a isti je vidljiv na posljednjoj nenumeriranoj stranici. Izvor pouzdanosti je European Union Trusted Lists (https://esignature.ec.europa.eu/efda/tl-browser/). U potpis je ugrađen vremenski pečat, te je omogućen za LTV.

info@opcina-caglin.hr

Pošiljatelj:	noreply@hep.hr
Poslano:	23. travnja 2026. 11:39
Prima:	info@opcina-caglin.hr
Predmet:	HEP ODS

Poštovani,

ovo je potvrda o primitku e-pošte na odabranu adresu HEP ODS-a.
Poruka je automatski generirana i molimo da na nju ne odgovarate.

Dear Sir / Madam,

your e-mail has reached the selected e-mail address of HEP ODS.
This message was generated automatically, so please do not respond.

HEP OPERATOR DISTRIBUCIJSKOG SUSTAVA d.o.o.

10000 ZAGREB, ULICA GRADA VUKOVARA 37

KLASA: 350-03/24-37/1, URBROJ: 2177-3-3/1-26-61 **Stranica 26 od 174** **ID: 266**

Ova elektronička isprava potpisana je kvalificiranim elektroničkim potpisom sukladno EU uredbi 910/2014/EU (eIDAS Regulation), a isti je vidljiv na poslijednjoj neumerirranoj stranici. Izvor pouzdanosti je European Union Trusted Lists (https://esignature.ec.europa.eu/efda/tl-browser/). U potpis je ugrađen vremenski pečat, te je omogućen za LTV.

info@opcina-caglin.hr

Pošiljatelj: MPS (Auto-Reply) <auto-reply@mps.hr>
Poslano: 23. travnja 2026. 11:41
Prima: info@opcina-caglin.hr
Predmet: Automatski odgovor
Privici: image001.png

Poštovani,

Vaša e-mail poruka je zaprimljena.

Ovo je automatski odgovor, molimo Vas da ne odgovarate na ovu poruku.

S poštovanjem,

REPUBLIKA HRVATSKA
Ministarstvo poljoprivrede,
šumarstva i ribarstva

IZJAVA O ODRICANJU ODGOVORNOSTI:
Sadržaj ove poruke i eventualno priloženih datoteka mogu sadržavati povjerljive informacije i namijenjen je isključivo osobama ili subjektima koji su navedeni kao primatelji. Ukoliko je zbog greške pri adresiranju ili prijenosu ova poruka pogrešno upućena, molimo Vas obavijestite pošiljatelja slanjem odgovora na ovu poruku, a poruku i sve njene priloge odmah, bez čitanja, trajno uklonite s računala. Svako neovlašteno korištenje, objavljivanje, pravda, obrada, reprodukcija, prikazivanje, prenošenje, distribucija, snimanje ili bilo koji drugi oblik neovlaštene uporabe ove poruke je strogo zabranjeno. Sadržaj, stavovi i mišljenja izneseni u poruci su autorovi, te nužno ne predstavljaju stav ili mišljenje Ministarstva poljoprivrede, šumarstva i ribarstva.
DISCLAIMER OF LIABILITY STATEMENT:
The content of this message and possibly annexed data can contain confidential information and is intended exclusively for the persons or subjects which are listed as recipients. If this message was due to a mistake in addressing or transfer sent to you by mistake, please inform the sender by replying to this message, and the message and all its contents immediately, and without reading it, permanently remove from the computer. Each unauthorized use, publication, processing, reproduction, presentation, transfer, distribution, recording or any other form of unauthorised use of this message is strictly prohibited. The contents, positions and opinions stated in the message belong to the author and do not necessarily belong to the Ministry of Agriculture, Forestry and Fisheries.

Ova elektronička isprava potpisana je kvalificiranim elektroničkim potpisom sukladno EU uredbi 910/2014/EU (eIDAS Regulation), a isti je vidljiv na posljednjoj nenumeriranoj stranici. Izvor pouzdanosti je European Union Trusted Lists (https://esignature.ec.europa.eu/efda/tl-browser/). U potpis je ugrađen vremenski pečat, te je omogućen za LTV.

info@opcina-caglin.hr

Pošiljatelj: INFO <info@tekija.hr>
Poslano: 23. travnja 2026. 11:42
Prima: info@opcina-caglin.hr
Predmet: RE: Objava javne rasprave za Prijedlog izmjene i dopune Prostornog plana uređenja Općine Čaglin

Poštovani,

Vaš mail je zaprimljen.

Lijep pozdrav,

Irena Majdinger Pudić
Ured direktora - tajnica

tajnica@tekija.hr
tel: (034) 312 452
34000 Požega, Vodovodna 1
www.tekija.hr

Tekija | Voda je izvor života

From: info@opcina-caglin.hr <info@opcina-caglin.hr>
Sent: Thursday, April 23, 2026 11:18 AM
To: info@tekija.hr
Subject: Objava javne rasprave za Prijedlog izmjene i dopune Prostornog plana uređenja Općine Čaglin

Poštovani,
Obavještavamo tijelo „TEKIJA d.o.o." o Objavi javne rasprave za Prijedlog izmjene i dopune Prostornog plana uređenja Općine Čaglin. U prilog dostavljam Posebnu pisanu obavijest o javnoj raspravi.
Molimo potvrdu privitka ovog maila
Lijep pozdrav,

Domagoj Pavić, mag. iur.
Pročelnik JUO Općine Čaglin
Kralja Tomislava 56e
Čaglin
Mob: 099/3000-750

1

Ova elektronička isprava potpisana je kvalificiranim elektroničkim potpisom sukladno EU uredbi 910/2014/EU (eIDAS Regulation), a isti je vidljiv na posljednjoj nenumeriranoj stranici. Izvor pouzdanosti je European Union Trusted Lists (https://esignature.ec.europa.eu/efda/tl-browser/). U potpis je ugrađen vremenski pečat, te je omogućen za LTV.

info@opcina-caglin.hr

Pošiljatelj:	noreply@hep.hr
Poslano:	23. travnja 2026. 11:42
Prima:	info@opcina-caglin.hr
Predmet:	HEP ODS

Poštovani,

ovo je potvrda o primitku e-pošte na odabranu adresu HEP ODS-a.
Poruka je automatski generirana i molimo da na nju ne odgovarate.

Dear Sir / Madam,

your e-mail has reached the selected e-mail address of HEP ODS.
This message was generated automatically, so please do not respond.

HEP OPERATOR DISTRIBUCIJSKOG SUSTAVA d.o.o.

10000 ZAGREB, ULICA GRADA VUKOVARA 37

1

Ova elektronička isprava potpisana je kvalificiranim elektroničkim potpisom sukladno EU uredbi 910/2014/EU (eIDAS Regulation), a isti je vidljiv na posljednjoj nenumeriranoj stranici. Izvor pouzdanosti je European Union Trusted Lists (https://esignature.ec.europa.eu/efda/tl-browser/). U potpis je ugrađen vremenski pečat, te je omogućen za LTV.

info@opcina-caglin.hr

Pošiljatelj: tihomir brš <caglin.komunalac@gmail.com>
Poslano: 23. travnja 2026. 11:49
Prima: info@opcina-caglin.hr
Predmet: Re: Objava javne rasprave za Prijedlog izmjene i dopune Prostornog plana uređenja Općine Čaglin

Poštovani,
potvrdujemo primitak maila.
S poštovanjem.

čet, 23. tra 2026. u 11:44 <info@opcina-caglin.hr> napisao je:

Poštovani,

Obavještavamo tijelo „Komunalac Čaglin d.o.o." o Objavi javne rasprave za Prijedlog izmjene i dopune Prostornog plana uređenja Općine Čaglin. U prilog dostavljam Posebnu pisanu obavijest o javnoj raspravi.

Molimo potvrdu privitka ovog maila

Lijep pozdrav,

Domagoj Pavić, mag. iur.
Pročelnik JUO Općine Čaglin
Kralja Tomislava 56e
Čaglin
Mob: 099/3000-750

1

Ova elektronička isprava potpisana je kvalificiranim elektroničkim potpisom sukladno EU uredbi 910/2014/EU (eIDAS Regulation), a isti je vidljiv na posljednjoj nenumeriranoj stranici. Izvor pouzdanosti je European Union Trusted Lists (https://esignature.ec.europa.eu/efda/tl-browser/). U potpis je ugrađen vremenski pečat, te je omogućen za LTV.

info@opcina-caglin.hr

Pošiljatelj:	Pisarnica HGK <pisarnica@hgk.hr>
Poslano:	23. travnja 2026. 11:51
Prima:	info@opcina-caglin.hr
Predmet:	Automatic reply: Objava javne rasprave za Prijedlog izmjene i dopune Prostornog plana uređenja Općine Čaglin

Poštovana / poštovani,

ovim automatskim odgovorom potvrđujemo primitak vaše poruke u Pisarnici Hrvatske gospodarske komore.

Hrvatska gospodarska komora,
Pisarnica

Ova elektronička isprava potpisana je kvalificiranim elektroničkim potpisom sukladno EU uredbi 910/2014/EU (eIDAS Regulation), a isti je vidljiv na posljednjoj nenumeriranoj stranici. Izvor pouzdanosti je European Union Trusted Lists (https://esignature.ec.europa.eu/efda/tl-browser/). U potpis je ugrađen vremenski pečat, te je omogućen za LTV.

info@opcina-caglin.hr

Pošiljatelj:	MPS (Auto-Reply) <auto-reply@mps.hr>
Poslano:	23. travnja 2026. 11:52
Prima:	info@opcina-caglin.hr
Predmet:	Automatski odgovor
Privici:	image001.png

Poštovani,

Vaša e-mail poruka je zaprimljena.

Ovo je automatski odgovor, molimo Vas da ne odgovarate na ovu poruku.

S poštovanjem,

REPUBLIKA HRVATSKA
Ministarstvo poljoprivrede,
šumarstva i ribarstva

IZJAVA O ODRICANJU ODGOVORNOSTI:
Sadržaj ove poruke i eventualno priloženih datoteka može sadržavati povjerljive informacije i namijenjen je isključivo osobama ili subjektima koji su navedeni kao primatelji. Ukoliko je zbog greške pri adresiranju ili prijenosu ova poruka pogrešno upućena, molimo Vas obavijestite pošiljatelja slanjem odgovora na ovu poruku, a poruku i sve njene priloge odmah, bez čitanja, trajno uklonite s računala. Svako neovlašteno korištenje, objavljivanje, prenošenje, obrada, reprodukcija, prikazivanje, prekodiranje, distribucija, snimanje ili bilo koji drugi oblik neovlaštene uporabe ove poruke je strogo zabranjeno. Sadržaj, stavovi i mišljenja izneseni u poruci su autorski, te nužno ne predstavljaju stav ili mišljenje Ministarstva poljoprivrede, šumarstva i ribarstva.
DISCLAIMER OF LIABILITY STATEMENT:
The content of this message and possibly annexed data can contain confidential information and is intended exclusively for the persons or subjects which are listed as recipients. If this message was due to a mistake in addressing or transfer sent to you by mistake, please inform the sender by replying to this message, and the message and all its contents immediately, and without reading it, permanently remove from the computer. Each unauthorized use, publication, processing, reproduction, presentation, transfer, distribution, recording or any other form of unauthorized use of this message is strictly prohibited. The contents, positions and opinions stated in the message belong to the author and do not necessarily belong to the Ministry of Agriculture, Forestry and Fisheries.

Ova elektronička isprava potpisana je kvalificiranim elektroničkim potpisom sukladno EU uredbi 910/2014/EU (eIDAS Regulation), a isti je vidljiv na posljednjoj nenumeriranoj stranici. Izvor pouzdanosti je European Union Trusted Lists (https://esignature.ec.europa.eu/efda/tl-browser/). U potpis je ugrađen vremenski pečat, te je omogućen za LTV.

info@opcina-caglin.hr

Pošiljatelj:	MPS (Auto-Reply) <auto-reply@mps.hr>
Poslano:	23. travnja 2026. 11:53
Prima:	info@opcina-caglin.hr
Predmet:	Automatski odgovor
Privici:	image001.png

Poštovani,

Vaša e-mail poruka je zaprimljena.

Ovo je automatski odgovor, molimo Vas da ne odgovarate na ovu poruku.

S poštovanjem,

REPUBLIKA HRVATSKA
Ministarstvo poljoprivrede,
šumarstva i ribarstva

IZJAVA O ODRICANJU ODGOVORNOSTI:
Sadržaj ove poruke i eventualno priloženih datoteka može sadržavati povjerljive informacije i namijenjen je isključivo osobama ili subjektima koji su navedeni kao primatelji. Ukoliko je zbog greške pri adresiranju ili prijenosu ova poruka pogrešno upućena, molimo Vas obavijestite pošiljatelja slanjem odgovora na ovu poruku, a poruku i sve njene priloge odmah, bez čitanja, trajno obrišite s računala. Svako neovlašteno korištenje, objavljivanje, prenos, obrada, reprodukcija, prikazivanje, pohranjenje, distribucija, snimanje ili bilo koji drugi oblik neovlaštene uporabe ove poruke je strogo zabranjeno. Sadržaj, stavovi i mišljenja izneseni u poruci su autorovi, te nužno ne predstavljaju stav ili mišljenje Ministarstva poljoprivrede, šumarstva i ribarstva.
DISCLAIMER OF LIABILITY STATEMENT:
The content of this message and possibly annexed data can contain confidential information and is intended exclusively for the persons or subjects which are listed as recipients. If this message was due to a mistake in addressing or transfer sent to you by mistake, please inform the sender by replying to this message, and the message and all its contents immediately, and without reading it, permanently remove from the computer. Each unauthorized use, publication, processing, reproduction, presentation, transfer, distribution, recording or any other form of unauthorized use of this message is strictly prohibited. The contents, positions and opinions stated in the message belong to the author and do not necessarily belong to the Ministry of Agriculture, Forestry and Fisheries.

Ova elektronička isprava potpisana je kvalificiranim elektroničkim potpisom sukladno EU uredbi 910/2014/EU (eIDAS Regulation), a isti je vidljiv na posljednjoj nenumeriranoj stranici. Izvor pouzdanosti je European Union Trusted Lists (https://esignature.ec.europa.eu/efda/tl-browser/). U potpis je ugrađen vremenski pečat, te je omogućen za LTV.

info@opcina-caglin.hr

Pošiljatelj:	MPS (Auto-Reply) <auto-reply@mps.hr>
Poslano:	23. travnja 2026. 11:54
Prima:	info@opcina-caglin.hr
Predmet:	Automatski odgovor
Privici:	image001.png

Poštovani,

Vaša e-mail poruka je zaprimljena.

Ovo je automatski odgovor, molimo Vas da ne odgovarate na ovu poruku.

S poštovanjem,

REPUBLIKA HRVATSKA
Ministarstvo poljoprivrede,
šumarstva i ribarstva

IZJAVA O ODRICANJU ODGOVORNOSTI:
Sadržaj ove poruke i eventualno priloženih datoteka može sadržavati povjerljive informacije i namijenjen je isključivo osobama ili subjektima koji su navedeni kao primatelji. Ukoliko je zbog greške pri adresiranju ili prijenosu ova poruka pogrešno upućena, molimo Vas obavijestite pošiljatelja slanjem odgovora na ovu poruku, a poruku i sve njene priloge odmah, bez čitanja, trajno uklonite s računala. Svako neovlašteno korištenje, objavljivanje, prerada, obrada, reprodukcija, prikazivanje, prenošenje, distribucija, snimanje ili bilo koji drugi oblik neovlaštene uporabe ove poruke je strogo zabranjeno. Sadržaj, stavovi i mišljenja izneseni u poruci su autorovi, te nužno ne predstavljaju stav ili mišljenje Ministarstva poljoprivrede, šumarstva i ribarstva.
DISCLAIMER OF LIABILITY STATEMENT:
The content of this message and possibly annexed data can contain confidential information and is intended exclusively for the persons or subjects which are listed as recipients. If this message was due to a mistake in addressing or transfer sent to you by mistake, please inform the sender by replying to this message, and the message and all its contents immediately, and without reading it, permanently remove from the computer. Each unauthorized use, publication, processing, reproduction, presentation, transfer, distribution, recording or any other form of unauthorized use of this message is strictly prohibited. The contents, positions and opinions stated in the message belong to the author and do not necessarily belong to the Ministry of Agriculture, Forestry and Fisheries.

1

Ova elektronička isprava potpisana je kvalificiranim elektroničkim potpisom sukladno EU uredbi 910/2014/EU (eIDAS Regulation), a isti je vidljiv na posljednjoj nenumeriranoj stranici. Izvor pouzdanosti je European Union Trusted Lists (https://esignature.ec.europa.eu/efda/tl-browser/). U potpis je ugrađen vremenski pečat, te je omogućen za LTV.

info@opcina-caglin.hr

Pošiljatelj: grad@kutjevo.hr
Poslano: 23. travnja 2026. 11:54
Prima: info@opcina-caglin.hr
Predmet: RE: Objava javne rasprave za Prijedlog izmjene i dopune Prostornog plana uređenja Općine Čaglin

Poštovani,

zaprimili smo Vašu obavijest o javnoj raspravi.

Ana Galić, mag. oec.

Grad Kutjevo
Trg graševine 1
34340 Kutjevo

Kontakt: 0998100047, ana.galic@kutjevo.hr

From: info@opcina-caglin.hr <info@opcina-caglin.hr>
Sent: Thursday, April 23, 2026 11:19 AM
To: grad@kutjevo.hr
Subject: Objava javne rasprave za Prijedlog izmjene i dopune Prostornog plana uređenja Općine Čaglin

Poštovani,
Obavještavamo tijelo „Grad Kutjevo" o Objavi javne rasprave za Prijedlog izmjene i dopune Prostornog plana uređenja Općine Čaglin. U prilog dostavljam Posebnu pisanu obavijest o javnoj raspravi.
Molimo potvrdu privitka ovog maila
Lijep pozdrav,

Domagoj Pavić, mag. iur.
Pročelnik JUO Općine Čaglin
Kralja Tomislava 56e
Čaglin
Mob: 099/3000-750

1

Ova elektronička isprava potpisana je kvalificiranim elektroničkim potpisom sukladno EU uredbi 910/2014/EU (eIDAS Regulation), a isti je vidljiv na posljednjoj nenumeriranoj stranici. Izvor pouzdanosti je European Union Trusted Lists (https://esignature.ec.europa.eu/efda/tl-browser/). U potpis je ugrađen vremenski pečat, te je omogućen za LTV.

info@opcina-caglin.hr

Pošiljatelj: Pisarnica <Pisarnica@mzom.hr>
Poslano: 23. travnja 2026. 12:01
Prima: info@opcina-caglin.hr
Predmet: Automatski odgovor: Objava javne rasprave za Prijedlog izmjene i dopune Prostornog plana uređenja Općine Čaglin

Poštovana / Poštovani,

ovo je potvrda da smo primili Vašu e-poštu.
Vaša pošta biti će u najkraćem mogućem vremenu urudžbirana i proslijeđena nadležnoj upravi na postupanje.

S poštovanjem,

Urudžbeni zapisnik
Ministarstvo znanosti, obrazovanja i mladih

(Ovo je automatski generiran odgovor i na ovu poruku ne treba odgovarati.)

Dear Madam/Sir,

This is to confirm the receipt of your e-mail.

Your mail will be in the shortest possible time recorded and forwarded to the competent authority for processing.
Best regards,

Registry book
Ministry of Science, Education and Youth

(Please do not reply to this message.)

1

Ova elektronička isprava potpisana je kvalificiranim elektroničkim potpisom sukladno EU uredbi 910/2014/EU (eIDAS Regulation), a isti je vidljiv na posljednjoj nenumeriranoj stranici. Izvor pouzdanosti je European Union Trusted Lists (https://esignature.ec.europa.eu/efda/tl-browser/). U potpis je ugrađen vremenski pečat, te je omogućen za LTV.

info@opcina-caglin.hr

Pošiljatelj: DPOS_Info <info.dposijek@hep.hr>
Poslano: 23. travnja 2026. 12:12
Prima: info@opcina-caglin.hr
Predmet: Odgovor: #ODS:10000823 Objava javne rasprave za Prijedlog izmjene i dopune Prostornog plana uređenja Općine Čaglin

Poštovani,

Vaš dopis je prosljeđen nadležnim službama na uvid i daljnje postupanje.

Srdačan pozdrav

HEP OPERATOR DISTRIBUCIJSKOG SUSTAVA d.o.o.
ELEKTROSLAVONIJA OSIJEK
31000 OSIJEK, ŠETALIŠTE KARDINALA FRANJE ŠEPERA 1A
Odjel za odnose s korisnicima
Tel: 0800 300 400
E-mail: info.dposijek@hep.hr, www.hep.hr

IZJAVA O ODRICANJU ODGOVORNOSTI: Sadržaj ove poruke i eventualno priloženih datoteka povjerljiv je, te namijenjen isključivo osobama ili subjektima koji su navedeni kao primatelji. Ukoliko je zbog greške pri adresiranju ili prijenosu ove poruke pogrešno adresirana, molimo Vas obavijestite pošiljatelja slanjem odgovora na ovu poruku, a poruku i sve njene priloge odmah, bez čitanja, trajno izbrisati s računala. Svako neovlašteno korištenje, otkrivanje, pristup, izmjena, reprodukcija, prikazivanje, prosljeđivanje, distribucija, snimanje ili bilo koji drugi oblik neovlaštene uporabe ove poruke je zabranjeno te može biti zakonski kažnjivi. Sadržaj, stavovi i mišljenja iznesani u poruci su autorovi te nužno ne predstavljaju stav ili mišljenje društva HEP–Operator distribucijskog sustava d.o.o. Pored toga, HEP–Operator distribucijskog sustava d.o.o. ne prihvaća nikakvu odgovornost za eventualne štetu nastalu primitkom ove poruke te priloga sadržanih u poruci.

DISCLAIMER OF LIABILITY STATEMENT: The contents of this message are possibly annexed data are confidential and intended exclusively for the persons or subjects which are listed as recipients. If this message was due to a mistake in addressing or transfer sent to you by mistake, please inform the sender by replying to this message, and the message and all its contents immediately, and without reading it, permanently remove from the computer. Each unauthorized use, publication, processing, reproduction, presentation, transfer, distribution, recording or any other form of unauthorized use of this message is prohibited and can be punished by law. The contents, positions and opinions stated in the message belong to the author and do not necessarily belong to the HEP – Operator distribucijskog sustava d.o.o. In addition, HEP – Operator distribucijskog sustava d.o.o. does not accept any liability for possible damages caused by the reason of this message and the attachments contained in the message.

23. Tra. 2026. 11:39:18, info@opcina-caglin.hr napisao/la:

Poštovani,

Obavještavamo tijela „HEP-Operator distribucijskog sustava d.o.o., Elektroslavonija Osijek" o Objavi javne rasprave za Prijedlog izmjene i dopune Prostornog plana uređenja Općine Čaglin. U prilog dostavljam Posebnu pisanu obavijest o javnoj raspravi.

Molimo potvrdu primitka ovog maila

Lijep pozdrav,

Domagoj Pavić, mag. iur.
Pročelnik JUO Općine Čaglin
Kralja Tomislava 56e
Čaglin
Mob: 099/3000-750

1

Ova elektronička isprava potpisana je kvalificiranim elektroničkim potpisom sukladno EU uredbi 910/2014/EU (eIDAS Regulation), a isti je vidljiv na posljednjoj nenumeriranoj stranici. Izvor pouzdanosti je European Union Trusted Lists (https://esignature.ec.europa.eu/efda/tl-browser/). U potpis je ugrađen vremenski pečat, te je omogućen za LTV.

info@opcina-caglin.hr

Pošiljatelj: procelnica@podcrkavlje.hr
Poslano: 23. travnja 2026. 12:32
Prima: 'Općina Čaglin'
Kopija: 'Općina Podcrkavlje'
Predmet: RE: Objava javne rasprave za Prijedlog izmjene i dopune Prostornog plana uređenja Općine Čaglin

Poštovani,

Potvrđujem primitka e-maila.

S poštovanjem,

Marija Pandurić, dipl.iur.
Pročelnica

OPĆINA PODCRKAVLJE

Trg 108. brigade ZNG-a 11, 35201 Podcrkavlje
+385 99 809 9088
procelnica@podcrkavlje.hr
www.podcrkavlje.hr

From: Općina Podcrkavlje <opcina@podcrkavlje.hr>
Sent: Thursday, April 23, 2026 12:30 PM
To: procelnica@podcrkavlje.hr
Subject: Fwd: Objava javne rasprave za Prijedlog izmjene i dopune Prostornog plana uređenja Općine Čaglin

-------- Proslijeđena poruka --------
Naslov: Objava javne rasprave za Prijedlog izmjene i dopune Prostornog plana uređenja Općine Čaglin
Datum: Thu, 23 Apr 2026 11:34:24 +0200
Šalje:info@opcina-caglin.hr
Prima:opcina@podcrkavlje.hr

1

Ova elektronička isprava potpisana je kvalificiranim elektroničkim potpisom sukladno EU uredbi 910/2014/EU (eIDAS Regulation), a isti je vidljiv na posljednjoj nenumeriranoj stranici. Izvor pouzdanosti je European Union Trusted Lists (https://esignature.ec.europa.eu/efda/tl-browser/). U potpis je ugrađen vremenski pečat, te je omogućen za LTV.

Poštovani,
Obavještavamo tijelo „Općina Podcrkavlje" o Objavi javne rasprave za Prijedlog izmjene i dopune Prostornog plana uređenja Općine Čaglin. U prilog dostavljam Posebnu pisanu obavijest o javnoj raspravi.
Molimo potvrdu privitka ovog maila
Lijep pozdrav,

Domagoj Pavić, mag. iur.
Pročelnik JUO Općine Čaglin
Kralja Tomislava 56e
Čaglin
Mob: 099/3000-750

2

Ova elektronička isprava potpisana je kvalificiranim elektroničkim potpisom sukladno EU uredbi 910/2014/EU (eIDAS Regulation), a isti je vidljiv na posljednjoj nenumeriranoj stranici. Izvor pouzdanosti je European Union Trusted Lists (https://esignature.ec.europa.eu/efda/tl-browser/). U potpis je ugrađen vremenski pečat, te je omogućen za LTV.

info@opcina-caglin.hr

Pošiljatelj: Grad Pleternica <grad@pleternica.hr>
Poslano: 23. travnja 2026. 12:36
Prima: info@opcina-caglin.hr
Predmet: Re: Objava javne rasprave za Prijedlog izmjene i dopune Prostornog plana uređenja Općine Čaglin

Poštovani,

potvrdujemo primitak e-maila.

Srdačan pozdrav,

Pisarnica
Grad Pleternica
Trg hrvatskih branitelja 1
34310 Pleternica
tel. 034/251-046, fax. 034/211-048
e-mail: grad@pleternica.hr

čet, 23. tra 2026. u 11:19 <info@opcina-caglin.hr> napisao je:

Poštovani,

Obavještavamo tijelo „Grad Pleternica" o Objavi javne rasprave za Prijedlog izmjene i dopune Prostornog plana uređenja Općine Čaglin. U prilog dostavljam Posebnu pisanu obavijest o javnoj raspravi.

Molimo potvrdu privitka ovog maila

Lijep pozdrav,

Domagoj Pavić, mag. iur.
Pročelnik JUO Općine Čaglin
Kralja Tomislava 56e
Čaglin
Mob: 099/3000-750

1

Ova elektronička isprava potpisana je kvalificiranim elektroničkim potpisom sukladno EU uredbi 910/2014/EU (eIDAS Regulation), a isti je vidljiv na posljednjoj nenumeriranoj stranici. Izvor pouzdanosti je European Union Trusted Lists (https://esignature.ec.europa.eu/efda/tl-browser/). U potpis je ugrađen vremenski pečat, te je omogućen za LTV.

info@opcina-caglin.hr

Pošiljatelj:	pisarnica@mzom.hr
Poslano:	23. travnja 2026. 12:43
Prima:	info@opcina-caglin.hr
Predmet:	Odgovor na: Objava javne rasprave za Prijedlog izm

Vaš e-mail je zaprimljen i evidentiran u predmetu klasifikacijske oznake 350-01/26-01/00002 i dodijeljen mu je evidencijski broj 0001.

1

Ova elektronička isprava potpisana je kvalificiranim elektroničkim potpisom sukladno EU uredbi 910/2014/EU (eIDAS Regulation), a isti je vidljiv na posljednjoj nenumeriranoj stranici. Izvor pouzdanosti je European Union Trusted Lists (https://esignature.ec.europa.eu/efda/tl-browser/). U potpis je ugrađen vremenski pečat, te je omogućen za LTV.

info@opcina-caglin.hr

Pošiljatelj: PUK Požega <PUK.Pozega@dgu.hr>
Poslano: 23. travnja 2026. 12:49
Prima: info@opcina-caglin.hr
Predmet: RE: Objava javne rasprave za Prijedlog izmjene i dopune Prostornog plana uređenja Općine Čaglin

Poštovani,
Potvrđujemo primitak dopisa e-maila.

Srdačan pozdrav,
Antonija Živković

REPUBLIKA HRVATSKA
Državna geodetska uprava

Područni ured za katastar Požega

t: +38534234501
e: puk.pozega@dgu.hr

Županijska 11/1, 34000 Požega, Hrvatska

DGU KATASTAR GEOHRVATSKA

OBAVIJEST O POVJERLJIVOSTI I POVJERLJIVOSTI PORUKE
Ova poruka i svi njezini prilozi mogu sadržavati povjerljive podatke te su namijenjeni isključivo osobama na koje je upućena. Ukoliko niste imenovani Primatelj, molimo da obavijestite Pošiljatelja, te da poruku i sve priloge uklonite sa računala bez čitanja.

From: info@opcina-caglin.hr <info@opcina-caglin.hr>
Sent: Thursday, April 23, 2026 11:46 AM
To: PUK Požega <PUK.Pozega@dgu.hr>
Subject: Objava javne rasprave za Prijedlog izmjene i dopune Prostornog plana uređenja Općine Čaglin

Poštovani,
Obavještavamo tijelo „Državna geodetska uprava, PUK Požega" o Objavi javne rasprave za Prijedlog izmjene i dopune Prostornog plana uređenja Općine Čaglin. U prilog dostavljam Posebnu pisanu obavijest o javnoj raspravi.
Molimo potvrdu privitka ovog maila
Lijep pozdrav,

Domagoj Pavić, mag. iur.
Pročelnik JUO Općine Čaglin
Kralja Tomislava 56e
Čaglin
Mob: 099/3000-750

1

Ova elektronička isprava potpisana je kvalificiranim elektroničkim potpisom sukladno EU uredbi 910/2014/EU (eIDAS Regulation), a isti je vidljiv na posljednjoj nenumeriranoj stranici. Izvor pouzdanosti je European Union Trusted Lists (https://esignature.ec.europa.eu/efda/tl-browser/). U potpis je ugrađen vremenski pečat, te je omogućen za LTV.

info@opcina-caglin.hr

Pošiljatelj: DPZG_Info <info.dpzagreb@hep.hr>
Poslano: 23. travnja 2026. 13:08
Prima: info@opcina-caglin.hr
Predmet: Odgovor: #ODS:10001201 Objava javne rasprave za Prijedlog izmjene i dopune Prostornog plana uređenja Općine Čaglin

Poštovani,

Vaš dokument je zaprimljen i prosljeđen nadležnima na rješavanje.

Srdačan pozdrav

HEP OPERATOR DISTRIBUCIJSKOG SUSTAVA d.o.o.
ELEKTRA ZAGREB
10000 ZAGREB, GUNDULIĆEVA 32
Odjel za odnose s korisnicima
Tel: 0800 300 401
Email: info.dpzagreb@hep.hr, www.hep.hr

IZJAVA O ODRICANJU ODGOVORNOSTI: Sadržaj ove poruke i eventualno priloženih dokaza povjerljiv je, te namijenjen isključivo osobama ili subjektima koji su navedeni kao primatelji. Ukoliko je zbog greške pri adresiranju ili prijenosu ova poruka pogrešno uručena, molimo Vas obavijestite pošiljatelja slanjem odgovora na ovu poruku, a poruku i sve njene priloge odmah, bez čitanja, trajno izbrišite s računala. Svako neovlašteno korištenje, objavljivanje, prenošenje, obrada, reprodukcija, prikazivanje, proslijeđivanje, distribucija, snimanje ili bilo koji drugi oblik neovlaštene uporabe ove poruke je zabranjeno te može biti zakonski kažnjivo. Sadržaj, stavovi i mišljenja izneseni u poruci su autorski te nužno ne predstavljaju stav i mišljenje društva HEP-Operator distribucijskog sustava d.o.o. Pored toga, HEP-Operator distribucijskog sustava d.o.o. ne prihvaća nikakvu odgovornost za eventualnu štetu nastalu primitkom ove poruke te priloga sadržanih u poruci.

DISCLAIMER OF LIABILITY STATEMENT: The contents of this message and possibly annexed data are confidential and intended exclusively for the persons or subjects which are listed as recipients. If this message was due to a mistake in addressing or transfer sent to you by mistake, please inform the sender by replying to this message, and the message and all its contents immediately, and without reading it, permanently remove from the computer. Each unauthorized use, distribution, processing, reproduction, presentation, transfer, distribution, recording or any other form of unauthorized use of this message is prohibited and can be punished by law. The contents, positions and opinions stated in the message belong to the author and do not necessarily belong to the HEP – Operator distribucijskog sustava d.o.o. In addition, HEP – Operator distribucijskog sustava d.o.o. does not accept any liability for possible damages caused by the receipt of this message and the annexes contained in the message.

23. Tra. 2026. 11:42:05, info@opcina-caglin.hr napisao/la:

Poštovani,

Obavještavamo tijelo „HEP-Operator distribucijskog sustava d.o.o., Elektra Zagreb" o Objavi javne rasprave za Prijedlog izmjene i dopune Prostornog plana uređenja Općine Čaglin. U prilog dostavljam Posebnu pisanu obavijest o javnoj raspravi.

Molimo potvrdu primitka ovog maila

Lijep pozdrav,

Damagoj Pavić, mag. iur.
Pročelnik JUO Općine Čaglin
Kralja Tomislava 56e
Čaglin
Mob: 099/3000-750

1

Ova elektronička isprava potpisana je kvalificiranim elektroničkim potpisom sukladno EU uredbi 910/2014/EU (eIDAS Regulation), a isti je vidljiv na posljednjoj nenumeriranoj stranici. Izvor pouzdanosti je European Union Trusted Lists (https://esignature.ec.europa.eu/efda/tl-browser/). U potpis je ugrađen vremenski pečat, te je omogućen za LTV.

info@opcina-caglin.hr

Pošiljatelj: Pisarnica BPŽ <pisarnica@bpz.hr>
Poslano: 23. travnja 2026. 13:29
Prima: info@opcina-caglin.hr
Predmet: RE: Objava javne rasprave za Prijedlog izmjene i dopune Prostornog plana uređenja Općine Čaglin

Poštovani, vaše pismeno je uredno zaprimljeno.Lp

From: Matej Krnić <mkrnic@bpz.hr>
Sent: Thursday, April 23, 2026 12:14 PM
To: pisarnica@bpz.hr
Subject: FW: Objava javne rasprave za Prijedlog izmjene i dopune Prostornog plana uređenja Općine Čaglin

Molim proslijedit na ispravan odjel, te im dostavit potvrdu primitka.

lp

Matej Krnić, mag.iur.
Viši stručni suradnik za obrt, ugostiteljstvo i trgovinu

Brodsko-posavska županija
Upravni odjel za gospodarstvo i poljoprivredu
Odjek za gospodarstvo i obrtništvo
P.Krešimira IV 1, 35000 Slavonski Brod
Telefon: 035/216-105
E-mail:mkrnic@bpz.hr

Ova elektronička poruka može sadržavati povjerljive informacije i namijenjena je isključivo osobama ili subjektima koji su navedeni kao primatelji. Ako je zbog pogreške u adresi ili prijenosu poruka poslana drugima, molimo da o tome obavijestite autora elektronske poruke. Ako ova poruka nije bila namijenjena Vama, informacije iz poruke ne smijete upotrebljavati, otkrivati, širiti, kopirati, tiskivati ili upotrebljavati na drugi način.
Vodite računa o okolišu. Ne tiskajte ovu poruku ako nije neophodno.

From: Sent: Thursday, April 23, 2026 11:33 AM
To: mkrnic@bpz.hr
Subject: Objava javne rasprave za Prijedlog izmjene i dopune Prostornog plana uređenja Općine Čaglin

Poštovani,
Obavještavamo tijelo „Brodsko-posavska županija" o Objavi javne rasprave za Prijedlog izmjene i dopune Prostornog plana uređenja Općine Čaglin. U prilog dostavljam Posebnu pisanu obavijest o javnoj raspravi.
Molimo potvrdu privitka ovog maila
Lijep pozdrav,

Domagoj Pavić, mag. iur.
Pročelnik JUO Općine Čaglin
Kralja Tomislava 56e
Čaglin
Mob: 099/3000-750

Ova elektronička isprava potpisana je kvalificiranim elektroničkim potpisom sukladno EU uredbi 910/2014/EU (eIDAS Regulation), a isti je vidljiv na posljednjoj nenumeriranoj stranici. Izvor pouzdanosti je European Union Trusted Lists (https://esignature.ec.europa.eu/efda/tl-browser/). U potpis je ugrađen vremenski pečat, te je omogućen za LTV.

info@opcina-caglin.hr

Pošiljatelj: DGCA Croatia <uprava@caacro.hr>
Poslano: 23. travnja 2026. 13:29
Prima: info@opcina-caglin.hr
Predmet: RE: Objava javne rasprave za Prijedlog izmjene i dopune Prostornog plana uređenja Općine Čaglin

Poštovani,

Zaprimili smo vaš e-mail.

Lijep pozdrav.

REPUBLIKA HRVATSKA | REPUBLIC OF CROATIA
Ministarstvo mora, prometa i infrastrukture
Ministry of the Sea, Transport and Infrastructure
Uprava zračnog prometa, elektroničkih komunikacija i pošte
Directorate General for Civil Aviation, Electronic Communications and Post

Tel: +385 1 6169 060
e-mail: uprava@caacro.hr
Prisavlje 14, 10000 Zagreb
http://mmpi.gov.hr

From: info@opcina-caglin.hr <info@opcina-caglin.hr>
Sent: 23. travnja 2026. 11:43
To: DGCA Croatia <uprava@caacro.hr>
Subject: Objava javne rasprave za Prijedlog izmjene i dopune Prostornog plana uređenja Općine Čaglin

Poštovani, e-pošta u nastavku došla je od pošiljatelja koji nije zaposlen u MMPI i zato budite posebno oprezni kod otvaranja privitaka i / ili korištenja poveznica (eng. link).

Poštovani,
Obavještavamo tijelo „Ministarstvo mora, prometa i infrastrukture, Uprava zračnog prometa, elektroničkih komunikacija i pošte" o Objavi javne rasprave za Prijedlog izmjene i dopune Prostornog plana uređenja Općine Čaglin. U prilog dostavljam Posebnu pisanu obavijest o javnoj raspravi.
Molimo potvrdu privitka ovog maila
Lijep pozdrav,

Domagoj Pavić, mag. iur.
Pročelnik JUO Općine Čaglin
Kralja Tomislava 56e
Čaglin
Mob: 099/3000-750

1

Ova elektronička isprava potpisana je kvalificiranim elektroničkim potpisom sukladno EU uredbi 910/2014/EU (eIDAS Regulation), a isti je vidljiv na posljednjoj nenumeriranoj stranici. Izvor pouzdanosti je European Union Trusted Lists (https://esignature.ec.europa.eu/efda/tl-browser/). U potpis je ugrađen vremenski pečat, te je omogućen za LTV.

info@opcina-caglin.hr

Pošiljatelj:	ZPUBPZ <zavod@bpzzpu.hr>
Poslano:	23. travnja 2026. 13:38
Prima:	info@opcina-caglin.hr
Predmet:	FW: Objava javne rasprave za Prijedlog izmjene i dopune Prostornog plana uređenja Općine Čaglin
Privici:	Posebna pisana obavijest o javnoj raspravi javnopravnim tijelima.pdf

Poštovani,
potvrđujemo primitak ovoga e-maila.

Lp

Zavod za prostorno uređenje
Brodsko - posavske županije
Trg pobjede 26 a, 35000 Sl. Brod
tel.: (035) 445-560
fax.: (035) 445-558
www.bpzzpu.hr

--

[illegible]

[illegible]

From: info@opcina-caglin.hr <info@opcina-caglin.hr>
Sent: Thursday, April 23, 2026 11:57 AM
To: ZPUBPZ <zavod@bpzzpu.hr>
Subject: Objava javne rasprave za Prijedlog izmjene i dopune Prostornog plana uređenja Općine Čaglin

Poštovani,
Obavještavamo tijelo „Zavod za prostorno uređenje Brodsko posavske županije" o Objavi javne rasprave za Prijedlog izmjene i dopune Prostornog plana uređenja Općine Čaglin. U prilog dostavljam Posebnu pisanu obavijest o javnoj raspravi.
Molimo potvrdu privitka ovog maila
Lijep pozdrav,

Domagoj Pavić, mag. iur.
Pročelnik JUO Općine Čaglin
Kralja Tomislava 56e
Čaglin
Mob: 099/3000-750

1

Ova elektronička isprava potpisana je kvalificiranim elektroničkim potpisom sukladno EU uredbi 910/2014/EU (eIDAS Regulation), a isti je vidljiv na posljednjoj nenumeriranoj stranici. Izvor pouzdanosti je European Union Trusted Lists (https://esignature.ec.europa.eu/efda/tl-browser/). U potpis je ugrađen vremenski pečat, te je omogućen za LTV.

info@opcina-caglin.hr

Pošiljatelj: Kristina Domitrović <Kristina.Domitrovic@oiv.hr>
Poslano: 23. travnja 2026. 14:10
Prima: info@opcina-caglin.hr
Predmet: RE: Objava javne rasprave za Prijedlog izmjene i dopune Prostornog plana uređenja Općine Čaglin

Poštovani,

Potvrdujemo primitak maila.

S poštovanjem,

Kristina Domitrović
Referentica za poslove pisarnice
Registry Officer

E Kristina.Domitrovic@oiv.hr

Odašiljači i veze d.o.o.
Ulica grada Vukovara 269d, HR-10 000 Zagreb, Croatia
T +385 1 6186000 | F +385 1 6186100 | www.oiv.hr
ISO 9001 | ISO 14001 | ISO 45001 | ISO 50001 | ISO 27001

Sve je počelo 1926. godine, povijesnim puštanjem prvog radijskog signala u Hrvatskoj – jednim glasom iz etera koji je otvorio stoljeće povezivanja. I danas, 100 godina nakon tog povijesnog trenutka povezujemo tiho i pouzdano.

Razmislimo o okolišu prije ispisa ove poruke! / Please consider the environment before printing this e-mail!

----- VAŽNA NAPOMENA -----Ova elektronička poruka i njeni prilozi mogu sadržavati povlaštene i/ili povjerljive informacije. Molimo Vas da poruku ne čitate ako niste njen naznačeni primatelj. Ako ste ovu poruku primili greškom, molimo Vas da o tome obavijestite pošiljatelja i da izvornu poruku i njene privitke uništite bez čitanja ili bilo kakvog pohranjivanja. Svaka neovlaštena uporaba, distribucija, reprodukcija ili objava ove poruke je zabranjena. OIV nije odgovoran za sadržaj ove poruke niti za posljedice radnji koje bi proizašle iz prosljeđenih informacija, a stajališta izražena u ovoj poruci ne odražavaju nužno službena stajališta OIV-a. OIV nije odgovoran za eventualnu štetu nastalu uslijed zaraženosti e-mail poruke virusom ili drugim štetnim programom, neovlaštenog ometanja, pogrešne ili zakašnjele dostave poruke uslijed tehničkih problema. OIV zadržava pravo nadziranja i pohranjivanja svih odlaznih i dolaznih e-mail poruka. ----- IMPORTANT NOTICE -----This e-mail message and its attachments may contain privileged and/or confidential information. Please do not read this e-mail message if you are not its designated recipient. If you have received this message by mistake, please inform the sender and destroy the original message and its attachments without reading or storing of any kind. Any unauthorized use, distribution, reproduction or publication of this message is forbidden. OIV is neither responsible for the content of this message and consequences arising from the actions based on the forwarded information nor do the opinions contained within this e-mail message necessarily reflect the official opinions of OIV. OIV is not responsible for the potential damage created due to the infection of an e-mail message with a virus or other malicious program, unauthorized interference, erroneous or delayed delivery of the message due to technical problems. OIV reserves the right to supervise and store both incoming and outgoing e-mail messages.

From: info@opcina-caglin.hr <info@opcina-caglin.hr>
Sent: 23. travnja 2026. 11:49
To: oiv <oiv@oiv.hr>
Subject: Objava javne rasprave za Prijedlog izmjene i dopune Prostornog plana uređenja Općine Čaglin

1

Ova elektronička isprava potpisana je kvalificiranim elektroničkim potpisom sukladno EU uredbi 910/2014/EU (eIDAS Regulation), a isti je vidljiv na posljednjoj nenumeriranoj stranici. Izvor pouzdanosti je European Union Trusted Lists (https://esignature.ec.europa.eu/efda/tl-browser/). U potpis je ugrađen vremenski pečat, te je omogućen za LTV.

Poštovani,
Obavještavamo tijelo „OIV d.o.o." o Objavi javne rasprave za Prijedlog izmjene i dopune Prostornog plana uređenja Općine Čaglin. U prilog dostavljam Posebnu pisanu obavijest o javnoj raspravi.
Molimo potvrdu privitka ovog maila
Lijep pozdrav,

Domagoj Pavič, mag. iur.
Pročelnik JUO Općine Čaglin
Kralja Tomislava 56e
Čaglin
Mob: 099/3000-750

2

Ova elektronička isprava potpisana je kvalificiranim elektroničkim potpisom sukladno EU uredbi 910/2014/EU (eIDAS Regulation), a isti je vidljiv na posljednjoj nenumeriranoj stranici. Izvor pouzdanosti je European Union Trusted Lists (https://esignature.ec.europa.eu/efda/tl-browser/). U potpis je ugrađen vremenski pečat, te je omogućen za LTV.

info@opcina-caglin.hr

Pošiljatelj: Doroteja Kostić <Doroteja.Kostic@voda.hr>
Poslano: 23. travnja 2026. 14:31
Prima: info@opcina-caglin.hr
Predmet: Objava javne rasprave za Prijedlog izmjene i dopune Prostornog plana uređenja Općine Čaglin

Poštovani,
ovim putem potvrđujemo da je e-mail o objavi javne rasprave za Prijedlog izmjena i dopuna Prostornog plana uređenja Općine Čaglin uredno zaprimljen u Hrvatskim vodama, VGI za mali sliv Orljava–Londža Požega.

Lp, Doroteja Kostić

HRVATSKE VODE
Vodnogospodarski odjel za srednju i donju Savu
Vodnogospodarska ispostava za mali sliv
"Orljava – Londža "

Industrijska 13D
34000 Požega
Republika Hrvatska

INŽENJER
Doroteja Kostić, ing.arh.
Tel: 034 272 718; 034 272 755
Mob: 099 310 90 47 (7171)
e-pošta:
doroteja.kostic@voda.hr

---- Pravna napomena ----
Ova elektronička poruka i njeni prilozi mogu sadržavati povjerljive informacije i/ili povjerljive informacije. Molimo Vas da poruku ne čitate ako niste njen naznačeni primatelj. Ako ste ovu poruku primili greškom, molimo Vas da o tome obavijestite pošiljatelja i da izvornu poruku i njene priloge uništite bez čitanja ili bilo kakvog pohranjivanja. Svaka neovlaštena upotreba, distribucija, reprodukcija ili prikopiravanje ove poruke zabranjena je. HRVATSKE VODE ne preuzimaju odgovornost za sadržaj ove poruke, odnosno za posljedice radnji koje bi proizašle iz prosljeđenih informacija, a ni stajališta izražena u ovoj poruci ne odražavaju nužno službena stajališta HRVATSKIH VODA. S obzirom na nepostojanje potpune sigurnosti e-mail komunikacije, HRVATSKE VODE ne preuzimaju odgovornost za eventualne štete nastale uslijed zaraženosti e-mail poruke virusom ili drugim štetnim programom, neovlaštene interferencije, pogrešne ili zakašnjele dostave poruke uslijed tehničkih problema. HRVATSKE VODE zadržavaju pravo nadziranja i pohranjivanja e-mail poruka koje se šalju iz HRVATSKIH VODA ili u njih pristižu.
---- Disclaimer ----
This e-mail message and its attachments may contain privileged and/or confidential information. Please do not read the message if you are not its designated recipient. If you have received this message by mistake, please inform its sender and destroy the original message and its attachments without reading or storing of any kind. Any unauthorized use, distribution, reproduction or publication of this message is forbidden. HRVATSKE VODE is neither responsible for the contents of this message, nor for the consequences arising from actions based on the forwarded information, nor do opinions contained within this message necessarily reflect the official opinions of HRVATSKE VODE. Considering the lack of complete security of e-mail communication, HRVATSKE VODE is not responsible for the potential damage created due to infection of an e-mail message with a virus or other malicious program, unauthorized interference, erroneous or delayed delivery of the message due to technical problems. HRVATSKE VODE reserves the right to supervise and store both incoming and outgoing e-mail messages.

1

Ova elektronička isprava potpisana je kvalificiranim elektroničkim potpisom sukladno EU uredbi 910/2014/EU (eIDAS Regulation), a isti je vidljiv na posljednjoj nenumeriranoj stranici. Izvor pouzdanosti je European Union Trusted Lists (https://esignature.ec.europa.eu/efda/tl-browser/). U potpis je ugrađen vremenski pečat, te je omogućen za LTV.

info@opcina-caglin.hr

Pošiljatelj:	hops-pravna <hops-pravna@hops.hr>
Poslano:	23. travnja 2026. 15:18
Prima:	Krešimir Laušić; Iva Verstovšek; info@opcina-caglin.hr
Predmet:	FW: Objava javne rasprave za Prijedlog izmjene i dopune Prostornog plana uređenja Općine Čaglin
Privici:	Posebna pisana obavijest o javnoj raspravi javnopravnim tijelima.pdf

Poštovani, prosljeđujem u SRPIUI na daljnje postupanje, i u ime HOPS d.d. potvrđujem primitak maila (potvrda se odnosi i na istovjetne pozive upućene u PrP Osijek i PrP Zagreb).
Lp, Đurđica

Đurđica Mihotić Ždrk
rukovoditeljica Službe za pravne poslove

Hrvatski operator prijenosnog sustava d.d.
Sektor za ekonomske, pravne, kadrovske i opći poslove
Služba za pravne poslove

Kupska 4, 10000 Zagreb, Hrvatska
telefon: +385 1 4545 087
telefaks: +385 1 4545 489
mobitel: +385 91 2177 003

www.hops.hr

HOPS

[illegible]

From: info@opcina-caglin.hr <info@opcina-caglin.hr>
Sent: 23. travnja 2026. 11:26
To: hops-pravna <hops-pravna@hops.hr>
Subject: Objava javne rasprave za Prijedlog izmjene i dopune Prostornog plana uređenja Općine Čaglin

Poštovani,
Obavještavamo tijelo „Hrvatski operator prijenosnog sustava d.d., Sektor za razvoj, priključenja, izgradnju i upravljanje imovinom" o Objavi javne rasprave za Prijedlog izmjene i dopune Prostornog plana uređenja Općine Čaglin. U prilog dostavljam Posebnu pisanu obavijest o javnoj raspravi.
Molimo potvrdu privitka ovog maila
Lijep pozdrav,

Domagoj Pavić, mag. iur.
Pročelnik JUO Općine Čaglin
Kralja Tomislava 56e
Čaglin
Mob: 099/3000-750

1

Ova elektronička isprava potpisana je kvalificiranim elektroničkim potpisom sukladno EU uredbi 910/2014/EU (eIDAS Regulation), a isti je vidljiv na posljednjoj nenumeriranoj stranici. Izvor pouzdanosti je European Union Trusted Lists (https://esignature.ec.europa.eu/efda/tl-browser/). U potpis je ugrađen vremenski pečat, te je omogućen za LTV.

info@opcina-caglin.hr

Pošiljatelj:	Hrvatska radiotelevizija <hrt@hrt.hr>
Poslano:	24. travnja 2026. 15:24
Prima:	info@opcina-caglin.hr
Kopija:	hrt@hrt.hr
Predmet:	RE: Objava javne rasprave za Prijedlog izmjene i dopune Prostornog plana uređenja Općine Čaglin

Poštovani,

zahvaljujemo na javljanju.

Vašu e-poruku proslijedili smo mjerodavnom odjelu.

S poštovanjem
Hrvatska radiotelevizija

From: info@opcina-caglin.hr <info@opcina-caglin.hr>
Sent: Thursday, April 23, 2026 11:38 AM
To: hrt@hrt.hr
Subject: Objava javne rasprave za Prijedlog izmjene i dopune Prostornog plana uređenja Općine Čaglin

Poštovani,
Obavještavamo tijelo „Hrvatska radio-televizija" o Objavi javne rasprave za Prijedlog izmjene i dopune Prostornog plana uređenja Općine Čaglin. U prilog dostavljam Posebnu pisanu obavijest o javnoj raspravi.
Molimo potvrdu privitka ovog maila
Lijep pozdrav,

Domagoj Pavić, mag. iur.
Pročelnik JUO Općine Čaglin
Kralja Tomislava 56e
Čaglin
Mob: 099/3000-750

This email has been scanned by the Symantec Email Security.cloud service.
For more information please visit http://www.symanteccloud.com

This email has been scanned by the Symantec Email Security.cloud service.
For more information please visit http://www.symanteccloud.com

1

Ova elektronička isprava potpisana je kvalificiranim elektroničkim potpisom sukladno EU uredbi 910/2014/EU (eIDAS Regulation), a isti je vidljiv na posljednjoj nenumeriranoj stranici. Izvor pouzdanosti je European Union Trusted Lists (https://esignature.ec.europa.eu/efda/tl-browser/). U potpis je ugrađen vremenski pečat, te je omogućen za LTV.

info@opcina-caglin.hr

Pošiljatelj:	Uprava stočarstva <uprava.stocarstvo@mps.hr>
Poslano:	27. travnja 2026. 10:08
Prima:	info@opcina-caglin.hr
Kopija:	Smiljka Perčulija
Predmet:	RE: Objava javne rasprave za Prijedlog izmjene i dopune Prostornog plana uređenja Općine Čaglin

Poštovani,
potvrđujemo primitak ovoga maila.
S poštovanjem,

Uprava za stočarstvo i kvalitetu hrane/Directorate of Livestock and Food Quality

Ministarstvo poljoprivrede,
šumarstva i ribarstva
Ministry of Agriculture,
Forestry and Fisheries

Ilica 101
10000 Zagreb
Hrvatska/Croatia
Web-adresa: www.mps.hr

From: info@opcina-caglin.hr <info@opcina-caglin.hr>
Sent: Thursday, April 23, 2026 11:52 AM
To: Uprava stočarstva <uprava.stocarstvo@mps.hr>
Subject: Objava javne rasprave za Prijedlog izmjene i dopune Prostornog plana uređenja Općine Čaglin

Poštovani,
Obavještavamo tijelo „Ministartsvo poljoprivrede, Uprava za stočarstvo i kvalitetu hrane" o Objavi javne rasprave za Prijedlog izmjene i dopune Prostornog plana uređenja Općine Čaglin. U prilog dostavljam Posebnu pisanu obavijest o javnoj raspravi.
Molimo potvrdu privitka ovog maila
Lijep pozdrav,

Domagoj Pavić, mag. iur.
Pročelnik JUO Općine Čaglin
Kralja Tomislava 56e
Čaglin
Mob: 099/3000-750

IZJAVA O ODRICANJU ODGOVORNOSTI:
Sadržaj ove poruke i eventualno priloženih datoteka može sadržavati povjerljive informacije i namijenjen je isključivo osobama ili subjektima koji su navedeni kao primatelji. Ukoliko je zbog greške pri adresiranju ili prijenosu ova poruka pogrešno upućena, molimo Vas obavijestite pošiljatelja slanjem odgovora na ovu poruku, a poruku i sve njene priloge odmah, bez čitanja, trajno uklonite s računala. Svako neovlašteno korištenje, objavljivanje, prerada, obrada, reprodukcija, prikazivanje, prenošenje, distribucija, snimanje ili bilo koji drugi oblik neovlaštene uporabe ove poruke je strogo zabranjeno. Sadržaj, stavovi i mišljenja izneseni u poruci su autorovi, te nužno ne predstavljaju stav ili mišljenje Ministarstva poljoprivrede, šumarstva i ribarstva.
DISCLAIMER OF LIABILITY STATEMENT

1

Ova elektronička isprava potpisana je kvalificiranim elektroničkim potpisom sukladno EU uredbi 910/2014/EU (eIDAS Regulation), a isti je vidljiv na posljednjoj nenumeriranoj stranici. Izvor pouzdanosti je European Union Trusted Lists (https://esignature.ec.europa.eu/efda/tl-browser/). U potpis je ugrađen vremenski pečat, te je omogućen za LTV.

The content of this message and possibly annexed data can contain confidential information and is intended exclusively for the persons or subjects which are listed as recipients. If this message was due to a mistake in addressing or transfer sent to you by mistake, please inform the sender by replying to this message, and the message and all its contents immediately, and without reading it, permanently remove from the computer. Each unauthorized use, publication, processing, reproduction, presentation, transfer, distribution, recording or any other form of unauthorized use of this message is strictly prohibited. The contents, positions and opinions stated in the message belong to the author and do not necessarily belong to the Ministry of Agriculture, Forestry and Fisheries.

Ova elektronička isprava potpisana je kvalificiranim elektroničkim potpisom sukladno EU uredbi 910/2014/EU (eIDAS Regulation), a isti je vidljiv na posljednjoj nenumeriranoj stranici. Izvor pouzdanosti je European Union Trusted Lists (https://esignature.ec.europa.eu/efda/tl-browser/). U potpis je ugrađen vremenski pečat, te je omogućen za LTV.

info@opcina-caglin.hr

Pošiljatelj:	info@zpu-psz.hr
Poslano:	28. travnja 2026. 14:20
Prima:	info@opcina-caglin.hr
Predmet:	FW: Objava javne rasprave za Prijedlog izmjene i dopune Prostornog plana uređenja Općine Čaglin
Privici:	Posebna pisana obavijest o javnoj raspravi javnopravnim tijelima.pdf

Poštovani,
Potvrđujemo Vaše-mail
isprike zbog kašnjenja
lp

ZAVOD ZA PROSTORNO UREĐENJE
POŽEŠKO-SLAVONSKE ŽUPANIJE
OIB: 83287538636
Županijska 7, 34000 Požega
info@zpu-psz.hr

From: info@opcina-caglin.hr <info@opcina-caglin.hr>
Sent: Thursday, April 23, 2026 11:50 AM
To: info@zpu-psz.hr
Subject: Objava javne rasprave za Prijedlog izmjene i dopune Prostornog plana uređenja Općine Čaglin

Poštovani,
Obavještavamo tijelo „Zavod za prostorno uređenje Požeško-slavonske županije" o Objavi javne rasprave za Prijedlog izmjene i dopune Prostornog plana uređenja Općine Čaglin. U prilog dostavljam Posebnu pisanu obavijest o javnoj raspravi.
Molimo potvrdu privitka ovog maila
Ljep pozdrav,

Domagoj Pavić, mag. iur.
Pročelnik JUO Općine Čaglin
Kralja Tomislava 56e
Čaglin
Mob: 099/3000-750

1

Ova elektronička isprava potpisana je kvalificiranim elektroničkim potpisom sukladno EU uredbi 910/2014/EU (eIDAS Regulation), a isti je vidljiv na posljednjoj nenumeriranoj stranici. Izvor pouzdanosti je European Union Trusted Lists (https://esignature.ec.europa.eu/efda/tl-browser/). U potpis je ugrađen vremenski pečat, te je omogućen za LTV.

info@opcina-caglin.hr

Pošiljatelj: Štimac Ivanka <istimac@mup.hr>
Poslano: 27. travnja 2026. 12:01
Prima: info@opcina-caglin.hr
Predmet: RE: Objava javne rasprave za Prijedlog izmjene i dopune Prostornog plana uređenja Općine Čaglin

Poštovani ,
zaprimili smo Vaš mail
Lijepi pozdrav

IVANKA ŠTIMAC
Viši stručni savjetnik za koordinaciju djelovanja CZ

MINISTARSTVO UNUTARNJIH POSLOVA
RAVNATELJSTVO CIVILNE ZAŠTITE
PODRUČNA SLUŽBA CIVILNE ZAŠTITE
POŽEGA
Tel: +385 34 290 605
e-mail: istimac@mup.hr
Hrvatskih Branitelja 82
34000 Požega
http://civilnazastita.gov.hr

From: ŽC 112 Požega <pozega112@civilna-zastita.hr>
Sent: Thursday, April 23, 2026 12:00 PM
To: Marinac Slavko <smarinac@mup.hr>; Širac Antun <asirac@mup.hr>; Štimac Ivanka <istimac@mup.hr>
Subject: FW: Objava javne rasprave za Prijedlog izmjene i dopune Prostornog plana uređenja Općine Čaglin

From: info@opcina-caglin.hr <info@opcina-caglin.hr>
Sent: Thursday, April 23, 2026 11:52 AM
To: ŽC 112 Požega <pozega112@civilna-zastita.hr>
Subject: Objava javne rasprave za Prijedlog izmjene i dopune Prostornog plana uređenja Općine Čaglin

UPOZORENJE: Ova poruka dolazi od pošiljatelja izvan MUP-a RH. Otvorite poveznice i/ili privitke samo ako prepoznajete pošiljatelja i sigurni ste da je sadržaj siguran.

Poštovani,
Obavještavamo tijelo „Ministarstvo unutarnjih poslova, Ravnateljstvo civilne zaštite, Područni ured civilne zaštite Osijek, Služba civilne zaštite Požega" o Objavi javne rasprave za Prijedlog izmjene i dopune Prostornog plana uređenja Općine Čaglin. U prilog dostavljam Posebnu pisanu obavijest o javnoj raspravi.
Molimo potvrdu privitka ovog maila
Lijep pozdrav,

1

Ova elektronička isprava potpisana je kvalificiranim elektroničkim potpisom sukladno EU uredbi 910/2014/EU (eIDAS Regulation), a isti je vidljiv na posljednjoj nenumeriranoj stranici. Izvor pouzdanosti je European Union Trusted Lists (https://esignature.ec.europa.eu/efda/tl-browser/). U potpis je ugrađen vremenski pečat, te je omogućen za LTV.

info@opcina-caglin.hr

From:	info@opcina-caglin.hr
Sent:	23. travnja 2026. 10:37
To:	'info@pszupanija.hr'
Subject:	Objava javne rasprave za Prijedlog izmjene i dopune Prostornog plana uređenja Općine Čaglin
Attachments:	Posebna pisana obavijest o javnoj raspravi javnopravnim tijelima.pdf

Poštovani,
Obavještavamo tijelo „Požeško-slavonska županija, Upravni odjel za prostorno uređenje, graditeljstvo i zaštitu okoliša, Odsjek za zaštitu okoliša i prirode" o Objavi javne rasprave za Prijedlog izmjene i dopune Prostornog plana uređenja Općine Čaglin. U prilog dostavljam Posebnu pisanu obavijest o javnoj raspravi.
Molimo potvrdu privitka ovog maila
Lijep pozdrav,

Domagoj Pavić, mag. iur.
Pročelnik JUO Općine Čaglin
Kralja Tomislava 56e
Čaglin
Mob: 099/3000-750

Ova elektronička isprava potpisana je kvalificiranim elektroničkim potpisom sukladno EU uredbi 910/2014/EU (eIDAS Regulation), a isti je vidljiv na posljednjoj nenumeriranoj stranici. Izvor pouzdanosti je European Union Trusted Lists (https://esignature.ec.europa.eu/efda/tl-browser/). U potpis je ugrađen vremenski pečat, te je omogućen za LTV.

info@opcina-caglin.hr

From:	info@opcina-caglin.hr
Sent:	23. travnja 2026. 10:38
To:	"info@pszupanija.hr"
Subject:	Objava javne rasprave za Prijedlog izmjene i dopune Prostornog plana uređenja Općine Čaglin
Attachments:	Posebna pisana obavijest o javnoj raspravi javnopravnim tijelima.pdf

Poštovani,
Obavještavamo tijelo „Požeško-slavonska županija" o Objavi javne rasprave za Prijedlog izmjene i dopune Prostornog plana uređenja Općine Čaglin. U prilog dostavljam Posebnu pisanu obavijest o javnoj raspravi.
Molimo potvrdu privitka ovog maila
Lijep pozdrav,

Domagoj Pavić, mag. iur.
Pročelnik JUO Općine Čaglin
Kralja Tomislava 56e
Čaglin
Mob: 099/3000-750

Ova elektronička isprava potpisana je kvalificiranim elektroničkim potpisom sukladno EU uredbi 910/2014/EU (eIDAS Regulation), a isti je vidljiv na posljednjoj nenumeriranoj stranici. Izvor pouzdanosti je European Union Trusted Lists (https://esignature.ec.europa.eu/efda/tl-browser/). U potpis je ugrađen vremenski pečat, te je omogućen za LTV.

info@opcina-caglin.hr

From:	info@opcina-caglin.hr
Sent:	23. travnja 2026. 10:39
To:	'zuc@pszupanija.hr'
Subject:	Objava javne rasprave za Prijedlog izmjene i dopune Prostornog plana uređenja Općine Čaglin
Attachments:	Posebna pisana obavijest o javnoj raspravi javnopravnim tijelima.pdf

Poštovani,
Obavještavamo tijelo „Županijska uprava za ceste Požeško-slavonske županije" o Objavi javne rasprave za Prijedlog izmjene i dopune Prostornog plana uređenja Općine Čaglin. U prilog dostavljam Posebnu pisanu obavijest o javnoj raspravi.

Molimo potvrdu privitka ovog maila
Lijep pozdrav,

Domagoj Pavić, mag. iur.
Pročelnik JUO Općine Čaglin
Kralja Tomislava 56e
Čaglin
Mob: 099/3000-750

Ova elektronička isprava potpisana je kvalificiranim elektroničkim potpisom sukladno EU uredbi 910/2014/EU (eIDAS Regulation), a isti je vidljiv na posljednjoj nenumeriranoj stranici. Izvor pouzdanosti je European Union Trusted Lists (https://esignature.ec.europa.eu/efda/tl-browser/). U potpis je ugrađen vremenski pečat, te je omogućen za LTV.

info@opcina-caglin.hr

From:	info@opcina-caglin.hr
Sent:	23. travnja 2026. 10:40
To:	'pisarnica@hzinfra.hr'
Subject:	Objava javne rasprave za Prijedlog izmjene i dopune Prostornog plana uređenja Općine Čaglin
Attachments:	Posebna pisana obavijest o javnoj raspravi javnopravnim tijelima.pdf

Poštovani,
Obavještavamo tijelo „HŽ INFRASTRUKTURA d.o.o., Sektor za razvoj, pripremu i provedbu investicija i EU fondova" o Objavi javne rasprave za Prijedlog izmjene i dopune Prostornog plana uređenja Općine Čaglin. U prilog dostavljam Posebnu pisanu obavijest o javnoj raspravi.
Molimo potvrdu privitka ovog maila
Lijep pozdrav,

Domagoj Pavić, mag. iur.
Pročelnik JUO Općine Čaglin
Kralja Tomislava 56e
Čaglin
Mob: 099/3000-750

4

Ova elektronička isprava potpisana je kvalificiranim elektroničkim potpisom sukladno EU uredbi 910/2014/EU (eIDAS Regulation), a isti je vidljiv na posljednjoj nenumeriranoj stranici. Izvor pouzdanosti je European Union Trusted Lists (https://esignature.ec.europa.eu/efda/tl-browser/). U potpis je ugrađen vremenski pečat, te je omogućen za LTV.

info@opcina-caglin.hr

From:	info@opcina-caglin.hr
Sent:	23. travnja 2026. 10:41
To:	'uprava@zuc-pz.hr'
Subject:	Objava javne rasprave za Prijedlog izmjene i dopune Prostornog plana uređenja Općine Čaglin
Attachments:	Posebna pisana obavijest o javnoj raspravi javnopravnim tijelima.pdf

Poštovani,
Obavještavamo tijelo „Županijska uprava za ceste Požeško-slavonske županije" o Objavi javne rasprave za Prijedlog izmjene i dopune Prostornog plana uređenja Općine Čaglin. U prilog dostavljam Posebnu pisanu obavijest o javnoj raspravi.
Molimo potvrdu privitka ovog maila
Lijep pozdrav,

Domagoj Pavić, mag. iur.
Pročelnik JUO Općine Čaglin
Kralja Tomislava 56e
Čaglin
Mob: 099/3000-750

5

Ova elektronička isprava potpisana je kvalificiranim elektroničkim potpisom sukladno EU uredbi 910/2014/EU (eIDAS Regulation), a isti je vidljiv na posljednjoj nenumeriranoj stranici. Izvor pouzdanosti je European Union Trusted Lists (https://esignature.ec.europa.eu/efda/tl-browser/). U potpis je ugrađen vremenski pečat, te je omogućen za LTV.

info@opcina-caglin.hr

From:	info@opcina-caglin.hr
Sent:	23. travnja 2026. 10:41
To:	'info@voda.hr'
Subject:	Objava javne rasprave za Prijedlog izmjene i dopune Prostornog plana uređenja Općine Čaglin
Attachments:	Posebna pisana obavijest o javnoj raspravi javnopravnim tijelima.pdf

Poštovani,
Obavještavamo tijelo „Hrvatske vode, VGO za srednju i donju Savu" o Objavi javne rasprave za Prijedlog izmjene i dopune Prostornog plana uređenja Općine Čaglin. U prilog dostavljam Posebnu pisanu obavijest o javnoj raspravi.
Molimo potvrdu privitka ovog maila
Lijep pozdrav,

Domagoj Pavić, mag. iur.
Pročelnik JUO Općine Čaglin
Kralja Tomislava 56e
Čaglin
Mob: 099/3000-750

6

Ova elektronička isprava potpisana je kvalificiranim elektroničkim potpisom sukladno EU uredbi 910/2014/EU (eIDAS Regulation), a isti je vidljiv na posljednjoj nenumeriranoj stranici. Izvor pouzdanosti je European Union Trusted Lists (https://esignature.ec.europa.eu/efda/tl-browser/). U potpis je ugrađen vremenski pečat, te je omogućen za LTV.

info@opcina-caglin.hr

From:	info@opcina-caglin.hr
Sent:	23. travnja 2026. 10:50
To:	'uprava@hzinfra.hr'
Subject:	Objava javne rasprave za Prijedlog izmjene i dopune Prostornog plana uređenja Općine Čaglin
Attachments:	Posebna pisana obavijest o javnoj raspravi javnopravnim tijelima.pdf

Poštovani,
Obavještavamo tijelo „HŽ INFRASTRUKTURA d.o.o., Sektor za razvoj, pripremu i provedbu investicija i EU fondova" o Objavi javne rasprave za Prijedlog izmjene i dopune Prostornog plana uređenja Općine Čaglin. U prilog dostavljam Posebnu pisanu obavijest o javnoj raspravi.
Molimo potvrdu privitka ovog maila
Lijep pozdrav,

Domagoj Pavić, mag. iur.
Pročelnik JUO Općine Čaglin
Kralja Tomislava 56e
Čaglin
Mob: 099/3000-750

7

Ova elektronička isprava potpisana je kvalificiranim elektroničkim potpisom sukladno EU uredbi 910/2014/EU (eIDAS Regulation), a isti je vidljiv na posljednjoj nenumeriranoj stranici. Izvor pouzdanosti je European Union Trusted Lists (https://esignature.ec.europa.eu/efda/tl-browser/). U potpis je ugrađen vremenski pečat, te je omogućen za LTV.

info@opcina-caglin.hr

From:	info@opcina-caglin.hr
Sent:	23. travnja 2026. 10:51
To:	'ivan.rosandic@voda.hr'
Subject:	Objava javne rasprave za Prijedlog izmjene i dopune Prostornog plana uređenja Općine Čaglin
Attachments:	Posebna pisana obavijest o javnoj raspravi javnopravnim tijelima.pdf

Poštovani,
Obavještavamo tijelo „Hrvatske vode, VGO za srednju i donju Savu" o Objavi javne rasprave za Prijedlog izmjene i dopune Prostornog plana uređenja Općine Čaglin. U prilog dostavljam Posebnu pisanu obavijest o javnoj raspravi.
Molimo potvrdu privitka ovog maila
Lijep pozdrav,

Domagoj Pavić, mag. iur.
Pročelnik JUO Općine Čaglin
Kralja Tomislava 56e
Čaglin
Mob: 099/3000-750

8

Ova elektronička isprava potpisana je kvalificiranim elektroničkim potpisom sukladno EU uredbi 910/2014/EU (eIDAS Regulation), a isti je vidljiv na posljednjoj nenumeriranoj stranici. Izvor pouzdanosti je European Union Trusted Lists (https://esignature.ec.europa.eu/efda/tl-browser/). U potpis je ugrađen vremenski pečat, te je omogućen za LTV.

info@opcina-caglin.hr

From:	info@opcina-caglin.hr
Sent:	23. travnja 2026. 10:52
To:	'e-pisarnica@hakom.hr'
Subject:	Objava javne rasprave za Prijedlog izmjene i dopune Prostornog plana uređenja Općine Čaglin
Attachments:	Posebna pisana obavijest o javnoj raspravi javnopravnim tijelima.pdf

Poštovani,
Obavještavamo tijelo „Hrvatska regulatorna agencija za mrežne djelatnosti" o Objavi javne rasprave za Prijedlog izmjene i dopune Prostornog plana uređenja Općine Čaglin. U prilog dostavljam Posebnu pisanu obavijest o javnoj raspravi.
Molimo potvrdu privitka ovog maila
Lijep pozdrav,

Domagoj Pavić, mag. iur.
Pročelnik JUO Općine Čaglin
Kralja Tomislava 56e
Čaglin
Mob: 099/3000-750

9

Ova elektronička isprava potpisana je kvalificiranim elektroničkim potpisom sukladno EU uredbi 910/2014/EU (eIDAS Regulation), a isti je vidljiv na posljednjoj nenumeriranoj stranici. Izvor pouzdanosti je European Union Trusted Lists (https://esignature.ec.europa.eu/efda/tl-browser/). U potpis je ugrađen vremenski pečat, te je omogućen za LTV.

info@opcina-caglin.hr

From:	info@opcina-caglin.hr
Sent:	23. travnja 2026. 10:54
To:	'pozega@hrsume.hr'
Subject:	Objava javne rasprave za Prijedlog izmjene i dopune Prostornog plana uređenja Općine Čaglin
Attachments:	Posebna pisana obavijest o javnoj raspravi javnopravnim tijelima.pdf

Poštovani,
Obavještavamo tijelo „Hrvatske šume d.o.o., Uprava šuma Podružnica Požega" o Objavi javne rasprave za Prijedlog izmjene i dopune Prostornog plana uređenja Općine Čaglin. U prilog dostavljam Posebnu pisanu obavijest o javnoj raspravi.
Molimo potvrdu privitka ovog maila
Lijep pozdrav,

Domagoj Pavić, mag. iur.
Pročelnik JUO Općine Čaglin
Kralja Tomislava 56e
Čaglin
Mob: 099/3000-750

10

Ova elektronička isprava potpisana je kvalificiranim elektroničkim potpisom sukladno EU uredbi 910/2014/EU (eIDAS Regulation), a isti je vidljiv na posljednjoj nenumeriranoj stranici. Izvor pouzdanosti je European Union Trusted Lists (https://esignature.ec.europa.eu/efda/tl-browser/). U potpis je ugrađen vremenski pečat, te je omogućen za LTV.

info@opcina-caglin.hr

From:	info@opcina-caglin.hr
Sent:	23. travnja 2026. 10:54
To:	'info@hrsume.hr'
Subject:	Objava javne rasprave za Prijedlog izmjene i dopune Prostornog plana uređenja Općine Čaglin
Attachments:	Posebna pisana obavijest o javnoj raspravi javnopravnim tijelima.pdf

Poštovani,
Obavještavamo tijelo „Hrvatske šume d.o.o., Direkcija Zagreb" o Objavi javne rasprave za Prijedlog izmjene i dopune Prostornog plana uređenja Općine Čaglin. U prilog dostavljam Posebnu pisanu obavijest o javnoj raspravi.
Molimo potvrdu privitka ovog maila
Lijep pozdrav,

Domagoj Pavić, mag. iur.
Pročelnik JUO Općine Čaglin
Kralja Tomislava 56e
Čaglin
Mob: 099/3000-750

11

Ova elektronička isprava potpisana je kvalificiranim elektroničkim potpisom sukladno EU uredbi 910/2014/EU (eIDAS Regulation), a isti je vidljiv na posljednjoj nenumeriranoj stranici. Izvor pouzdanosti je European Union Trusted Lists (https://esignature.ec.europa.eu/efda/tl-browser/). U potpis je ugrađen vremenski pečat, te je omogućen za LTV.

info@opcina-caglin.hr

From:	info@opcina-caglin.hr
Sent:	23. travnja 2026. 10:55
To:	'civilna.zastita@mup.hr'
Subject:	Objava javne rasprave za Prijedlog izmjene i dopune Prostornog plana uređenja Općine Čaglin
Attachments:	Posebna pisana obavijest o javnoj raspravi javnopravnim tijelima.pdf

Poštovani,
Obavještavamo tijelo „Ministarstvo unutarnjih poslova, Ravnateljstvo civilne zaštite, Područni ured civilne zaštite Osijek, Služba civilne zaštite Požega, Odjel inspekcije" o Objavi javne rasprave za Prijedlog izmjene i dopune Prostornog plana uređenja Općine Čaglin. U prilog dostavljam Posebnu pisanu obavijest o javnoj raspravi.
Molimo potvrdu privitka ovog maila
Lijep pozdrav,

Domagoj Pavić, mag. iur.
Pročelnik JUO Općine Čaglin
Kralja Tomislava 56e
Čaglin
Mob: 099/3000-750

Ova elektronička isprava potpisana je kvalificiranim elektroničkim potpisom sukladno EU uredbi 910/2014/EU (eIDAS Regulation), a isti je vidljiv na posljednjoj nenumeriranoj stranici. Izvor pouzdanosti je European Union Trusted Lists (https://esignature.ec.europa.eu/efda/tl-browser/). U potpis je ugrađen vremenski pečat, te je omogućen za LTV.

info@opcina-caglin.hr

From:	info@opcina-caglin.hr
Sent:	23. travnja 2026. 10:56
To:	'pisarnica@mup.hr'
Subject:	Objava javne rasprave za Prijedlog izmjene i dopune Prostornog plana uređenja Općine Čaglin
Attachments:	Posebna pisana obavijest o javnoj raspravi javnopravnim tijelima.pdf

Poštovani,
Obavještavamo tijelo „Ministarstvo unutarnjih poslova, Ravnateljstvo civilne zaštite, Sektor za inspekcijske poslove" o Objavi javne rasprave za Prijedlog izmjene i dopune Prostornog plana uređenja Općine Čaglin. U prilog dostavljam Posebnu pisanu obavijest o javnoj raspravi.
Molimo potvrdu privitka ovog maila
Lijep pozdrav,

Domagoj Pavić, mag. iur.
Pročelnik JUO Općine Čaglin
Kralja Tomislava 56e
Čaglin
Mob: 099/3000-750

13

Ova elektronička isprava potpisana je kvalificiranim elektroničkim potpisom sukladno EU uredbi 910/2014/EU (eIDAS Regulation), a isti je vidljiv na posljednjoj nenumeriranoj stranici. Izvor pouzdanosti je European Union Trusted Lists (https://esignature.ec.europa.eu/efda/tl-browser/). U potpis je ugrađen vremenski pečat, te je omogućen za LTV.

info@opcina-caglin.hr

From:	info@opcina-caglin.hr
Sent:	23. travnja 2026. 10:56
To:	'info@hep.hr'
Subject:	Objava javne rasprave za Prijedlog izmjene i dopune Prostornog plana uređenja Općine Čaglin
Attachments:	Posebna pisana obavijest o javnoj raspravi javnopravnim tijelima.pdf

Poštovani,
Obavještavamo tijelo „HEP-PLIN d.o.o., Pogon Požega" o Objavi javne rasprave za Prijedlog izmjene i dopune Prostornog plana uređenja Općine Čaglin. U prilog dostavljam Posebnu pisanu obavijest o javnoj raspravi.
Molimo potvrdu privitka ovog maila
Lijep pozdrav,

Domagoj Pavić, mag. iur.
Pročelnik JUO Općine Čaglin
Kralja Tomislava 56e
Čaglin
Mob: 099/3000-750

Ova elektronička isprava potpisana je kvalificiranim elektroničkim potpisom sukladno EU uredbi 910/2014/EU (eIDAS Regulation), a isti je vidljiv na posljednjoj nenumeriranoj stranici. Izvor pouzdanosti je European Union Trusted Lists (https://esignature.ec.europa.eu/efda/tl-browser/). U potpis je ugrađen vremenski pečat, te je omogućen za LTV.

info@opcina-caglin.hr

From:	info@opcina-caglin.hr
Sent:	23. travnja 2026. 10:57
To:	'info@plinacro.hr'
Subject:	Objava javne rasprave za Prijedlog izmjene i dopune Prostornog plana uređenja Općine Čaglin
Attachments:	Posebna pisana obavijest o javnoj raspravi javnopravnim tijelima.pdf

Poštovani,
Obavještavamo tijelo „PLINACRO d.o.o." o Objavi javne rasprave za Prijedlog izmjene i dopune Prostornog plana uređenja Općine Čaglin. U prilog dostavljam Posebnu pisanu obavijest o javnoj raspravi.
Molimo potvrdu privitka ovog maila
Lijep pozdrav,

Domagoj Pavić, mag. iur.
Pročelnik JUO Općine Čaglin
Kralja Tomislava 56e
Čaglin
Mob: 099/3000-750

15

Ova elektronička isprava potpisana je kvalificiranim elektroničkim potpisom sukladno EU uredbi 910/2014/EU (eIDAS Regulation), a isti je vidljiv na posljednjoj nenumeriranoj stranici. Izvor pouzdanosti je European Union Trusted Lists (https://esignature.ec.europa.eu/efda/tl-browser/). U potpis je ugrađen vremenski pečat, te je omogućen za LTV.

info@opcina-caglin.hr

From:	info@opcina-caglin.hr
Sent:	23. travnja 2026. 10:58
To:	'plinacro@plinacro.hr'
Subject:	Objava javne rasprave za Prijedlog izmjene i dopune Prostornog plana uređenja Općine Čaglin
Attachments:	Posebna pisana obavijest o javnoj raspravi javnopravnim tijelima.pdf

Poštovani,
Obavještavamo tijelo „PLINACRO d.o.o." o Objavi javne rasprave za Prijedlog izmjene i dopune Prostornog plana uređenja Općine Čaglin. U prilog dostavljam Posebnu pisanu obavijest o javnoj raspravi.
Molimo potvrdu privitka ovog maila
Lijep pozdrav,

Domagoj Pavić, mag. iur.
Pročelnik JUO Općine Čaglin
Kralja Tomislava 56e
Čaglin
Mob: 099/3000-750

Ova elektronička isprava potpisana je kvalificiranim elektroničkim potpisom sukladno EU uredbi 910/2014/EU (eIDAS Regulation), a isti je vidljiv na posljednjoj nenumeriranoj stranici. Izvor pouzdanosti je European Union Trusted Lists (https://esignature.ec.europa.eu/efda/tl-browser/). U potpis je ugrađen vremenski pečat, te je omogućen za LTV.

info@opcina-caglin.hr

From:	info@opcina-caglin.hr
Sent:	23. travnja 2026. 10:58
To:	'info@ina.hr'
Subject:	Objava javne rasprave za Prijedlog izmjene i dopune Prostornog plana uređenja Općine Čaglin
Attachments:	Posebna pisana obavijest o javnoj raspravi javnopravnim tijelima.pdf

Poštovani,
Obavještavamo tijelo „INA-INDUSTRIJA NAFTE d.d., Istraživanja i proizvodnje nafte i plina" o Objavi javne rasprave za Prijedlog izmjene i dopune Prostornog plana uređenja Općine Čaglin. U prilog dostavljam Posebnu pisanu obavijest o javnoj raspravi.
Molimo potvrdu privitka ovog maila
Lijep pozdrav,

Domagoj Pavić, mag. iur.
Pročelnik JUO Općine Čaglin
Kralja Tomislava 56e
Čaglin
Mob: 099/3000-750

17

Ova elektronička isprava potpisana je kvalificiranim elektroničkim potpisom sukladno EU uredbi 910/2014/EU (eIDAS Regulation), a isti je vidljiv na posljednjoj nenumeriranoj stranici. Izvor pouzdanosti je European Union Trusted Lists (https://esignature.ec.europa.eu/efda/tl-browser/). U potpis je ugrađen vremenski pečat, te je omogućen za LTV.

info@opcina-caglin.hr

From:	info@opcina-caglin.hr
Sent:	23. travnja 2026. 10:59
To:	'info@ina.hr'
Subject:	Objava javne rasprave za Prijedlog izmjene i dopune Prostornog plana uređenja Općine Čaglin
Attachments:	Posebna pisana obavijest o javnoj raspravi javnopravnim tijelima.pdf

Poštovani,
Obavještavamo tijelo „INA-INDUSTRIJA NAFTE d.d." o Objavi javne rasprave za Prijedlog izmjene i dopune Prostornog plana uređenja Općine Čaglin. U prilog dostavljam Posebnu pisanu obavijest o javnoj raspravi.
Molimo potvrdu privitka ovog maila
Lijep pozdrav,

Domagoj Pavić, mag. iur.
Pročelnik JUO Općine Čaglin
Kralja Tomislava 56e
Čaglin
Mob: 099/3000-750

18

Ova elektronička isprava potpisana je kvalificiranim elektroničkim potpisom sukladno EU uredbi 910/2014/EU (eIDAS Regulation), a isti je vidljiv na posljednjoj nenumeriranoj stranici. Izvor pouzdanosti je European Union Trusted Lists (https://esignature.ec.europa.eu/efda/tl-browser/). U potpis je ugrađen vremenski pečat, te je omogućen za LTV.

info@opcina-caglin.hr

From:	info@opcina-caglin.hr
Sent:	23. travnja 2026. 11:00
To:	'pisarnica@mzo.hr'
Subject:	Objava javne rasprave za Prijedlog izmjene i dopune Prostornog plana uređenja Općine Čaglin
Attachments:	Posebna pisana obavijest o javnoj raspravi javnopravnim tijelima.pdf

Poštovani,
Obavještavamo tijelo „Ministarstvo znanosti, obrazovanja i mladih" o Objavi javne rasprave za Prijedlog izmjene i dopune Prostornog plana uređenja Općine Čaglin. U prilog dostavljam Posebnu pisanu obavijest o javnoj raspravi.
Molimo potvrdu privitka ovog maila
Lijep pozdrav,

Domagoj Pavić, mag. iur.
Pročelnik JUO Općine Čaglin
Kralja Tomislava 56e
Čaglin
Mob: 099/3000-750

19

Ova elektronička isprava potpisana je kvalificiranim elektroničkim potpisom sukladno EU uredbi 910/2014/EU (eIDAS Regulation), a isti je vidljiv na posljednjoj nenumeriranoj stranici. Izvor pouzdanosti je European Union Trusted Lists (https://esignature.ec.europa.eu/efda/tl-browser/). U potpis je ugrađen vremenski pečat, te je omogućen za LTV.

info@opcina-caglin.hr

From:	info@opcina-caglin.hr
Sent:	23. travnja 2026. 11:01
To:	'pisarnica@miz.hr'
Subject:	Objava javne rasprave za Prijedlog izmjene i dopune Prostornog plana uređenja Općine Čaglin
Attachments:	Posebna pisana obavijest o javnoj raspravi javnopravnim tijelima.pdf

Poštovani,
Obavještavamo tijelo „Ministarstvo zdravstva, Uprava za sanitarnu inspekciju, Sektor državne i granične sanitarne inspekcije, Odjel za zaštitu od zračenja" o Objavi javne rasprave za Prijedlog izmjene i dopune Prostornog plana uređenja Općine Čaglin. U prilog dostavljam Posebnu pisanu obavijest o javnoj raspravi.
Molimo potvrdu privitka ovog maila
Lijep pozdrav,

Domagoj Pavić, mag. iur.
Pročelnik JUO Općine Čaglin
Kralja Tomislava 56e
Čaglin
Mob: 099/3000-750

20

Ova elektronička isprava potpisana je kvalificiranim elektroničkim potpisom sukladno EU uredbi 910/2014/EU (eIDAS Regulation), a isti je vidljiv na posljednjoj nenumeriranoj stranici. Izvor pouzdanosti je European Union Trusted Lists (https://esignature.ec.europa.eu/efda/tl-browser/). U potpis je ugrađen vremenski pečat, te je omogućen za LTV.

info@opcina-caglin.hr

From:	info@opcina-caglin.hr
Sent:	23. travnja 2026. 11:01
To:	'pisarnica@mint.gov.hr'
Subject:	Objava javne rasprave za Prijedlog izmjene i dopune Prostornog plana uređenja Općine Čaglin
Attachments:	Posebna pisana obavijest o javnoj raspravi javnopravnim tijelima.pdf

Poštovani,
Obavještavamo tijelo „Ministarstvo turizma i sporta, Uprava za sport" o Objavi javne rasprave za Prijedlog izmjene i dopune Prostornog plana uređenja Općine Čaglin. U prilog dostavljam Posebnu pisanu obavijest o javnoj raspravi.
Molimo potvrdu privitka ovog maila
Lijep pozdrav,

Domagoj Pavić, mag. iur.
Pročelnik JUO Općine Čaglin
Kralja Tomislava 56e
Čaglin
Mob: 099/3000-750

Ova elektronička isprava potpisana je kvalificiranim elektroničkim potpisom sukladno EU uredbi 910/2014/EU (eIDAS Regulation), a isti je vidljiv na posljednjoj nenumeriranoj stranici. Izvor pouzdanosti je European Union Trusted Lists (https://esignature.ec.europa.eu/efda/tl-browser/). U potpis je ugrađen vremenski pečat, te je omogućen za LTV.

info@opcina-caglin.hr

From:	info@opcina-caglin.hr
Sent:	23. travnja 2026. 11:02
To:	'pisarnica@mps.hr'
Subject:	Objava javne rasprave za Prijedlog izmjene i dopune Prostornog plana uređenja Općine Čaglin
Attachments:	Posebna pisana obavijest o javnoj raspravi javnopravnim tijelima.pdf

Poštovani,
Obavještavamo tijelo „Ministarstvo poljoprivrede, šumarstva i ribarstva, Uprava za poljoprivrednu politiku, EU i međunarodnu suradnju" o Objavi javne rasprave za Prijedlog izmjene i dopune Prostornog plana uređenja Općine Čaglin. U prilog dostavljam Posebnu pisanu obavijest o javnoj raspravi.
Molimo potvrdu privitka ovog maila
Lijep pozdrav,

Domagoj Pavić, mag. iur.
Pročelnik JUO Općine Čaglin
Kralja Tomislava 56e
Čaglin
Mob: 099/3000-750

22

Ova elektronička isprava potpisana je kvalificiranim elektroničkim potpisom sukladno EU uredbi 910/2014/EU (eIDAS Regulation), a isti je vidljiv na posljednjoj nenumeriranoj stranici. Izvor pouzdanosti je European Union Trusted Lists (https://esignature.ec.europa.eu/efda/tl-browser/). U potpis je ugrađen vremenski pečat, te je omogućen za LTV.

info@opcina-caglin.hr

From:	info@opcina-caglin.hr
Sent:	23. travnja 2026. 11:03
To:	'uprava.ribarstvo@mps.hr'
Subject:	Objava javne rasprave za Prijedlog izmjene i dopune Prostornog plana uređenja Općine Čaglin
Attachments:	Posebna pisana obavijest o javnoj raspravi javnopravnim tijelima.pdf

Poštovani,
Obavještavamo tijelo „Ministarstvo poljoprivrede, šumarstva i ribarstva, Uprava ribarstva" o Objavi javne rasprave za Prijedlog izmjene i dopune Prostornog plana uređenja Općine Čaglin. U prilog dostavljam Posebnu pisanu obavijest o javnoj raspravi.
Molimo potvrdu privitka ovog maila
Lijep pozdrav,

Domagoj Pavić, mag. iur.
Pročelnik JUO Općine Čaglin
Kralja Tomislava 56e
Čaglin
Mob: 099/3000-750

23

Ova elektronička isprava potpisana je kvalificiranim elektroničkim potpisom sukladno EU uredbi 910/2014/EU (eIDAS Regulation), a isti je vidljiv na posljednjoj nenumeriranoj stranici. Izvor pouzdanosti je European Union Trusted Lists (https://esignature.ec.europa.eu/efda/tl-browser/). U potpis je ugrađen vremenski pečat, te je omogućen za LTV.

info@opcina-caglin.hr

From:	info@opcina-caglin.hr
Sent:	23. travnja 2026. 11:05
To:	'uprava.poljoprivredna.politika@mps.hr'
Subject:	Objava javne rasprave za Prijedlog izmjene i dopune Prostornog plana uređenja Općine Čaglin
Attachments:	Posebna pisana obavijest o javnoj raspravi javnopravnim tijelima.pdf

Poštovani,
Obavještavamo tijelo „Ministarstvo poljoprivrede, šumarstva i ribarstva, Uprava za poljoprivrednu politiku, EU i međunarodnu suradnju" o Objavi javne rasprave za Prijedlog izmjene i dopune Prostornog plana uređenja Općine Čaglin. U prilog dostavljam Posebnu pisanu obavijest o javnoj raspravi.
Molimo potvrdu privitka ovog maila
Lijep pozdrav,

Domagoj Pavić, mag. iur.
Pročelnik JUO Općine Čaglin
Kralja Tomislava 56e
Čaglin
Mob: 099/3000-750

Ova elektronička isprava potpisana je kvalificiranim elektroničkim potpisom sukladno EU uredbi 910/2014/EU (eIDAS Regulation), a isti je vidljiv na posljednjoj nenumeriranoj stranici. Izvor pouzdanosti je European Union Trusted Lists (https://esignature.ec.europa.eu/efda/tl-browser/). U potpis je ugrađen vremenski pečat, te je omogućen za LTV.

info@opcina-caglin.hr

From:	info@opcina-caglin.hr
Sent:	23. travnja 2026. 11:07
To:	'uprava.ribarstva@mps.hr'
Subject:	Objava javne rasprave za Prijedlog izmjene i dopune Prostornog plana uređenja Općine Čaglin
Attachments:	Posebna pisana obavijest o javnoj raspravi javnopravnim tijelima.pdf

Poštovani,
Obavještavamo tijelo „Ministarstvo poljoprivrede, šumarstva i ribarstva, Uprava ribarstva" o Objavi javne rasprave za Prijedlog izmjene i dopune Prostornog plana uređenja Općine Čaglin. U prilog dostavljam Posebnu pisanu obavijest o javnoj raspravi.
Molimo potvrdu privitka ovog maila
Lijep pozdrav,

Domagoj Pavić, mag. iur.
Pročelnik JUO Općine Čaglin
Kralja Tomislava 56e
Čaglin
Mob: 099/3000-750

25

Ova elektronička isprava potpisana je kvalificiranim elektroničkim potpisom sukladno EU uredbi 910/2014/EU (eIDAS Regulation), a isti je vidljiv na posljednjoj nenumeriranoj stranici. Izvor pouzdanosti je European Union Trusted Lists (https://esignature.ec.europa.eu/efda/tl-browser/). U potpis je ugrađen vremenski pečat, te je omogućen za LTV.

info@opcina-caglin.hr

From:	info@opcina-caglin.hr
Sent:	23. travnja 2026. 11:10
To:	'uprava.sumarstva@mps.hr'
Subject:	Objava javne rasprave za Prijedlog izmjene i dopune Prostornog plana uređenja Općine Čaglin
Attachments:	Posebna pisana obavijest o javnoj raspravi javnopravnim tijelima.pdf

Poštovani,
Obavještavamo tijelo „Ministarstvo poljoprivrede, šumarstva i ribarstva, Uprava šumarstva, lovstva i drvne industrije" o Objavi javne rasprave za Prijedlog izmjene i dopune Prostornog plana uređenja Općine Čaglin. U prilog dostavljam Posebnu pisanu obavijest o javnoj raspravi.
Molimo potvrdu privitka ovog maila
Lijep pozdrav,

Domagoj Pavić, mag. iur.
Pročelnik JUO Općine Čaglin
Kralja Tomislava 56e
Čaglin
Mob: 099/3000-750

Ova elektronička isprava potpisana je kvalificiranim elektroničkim potpisom sukladno EU uredbi 910/2014/EU (eIDAS Regulation), a isti je vidljiv na posljednjoj nenumeriranoj stranici. Izvor pouzdanosti je European Union Trusted Lists (https://esignature.ec.europa.eu/efda/tl-browser/). U potpis je ugrađen vremenski pečat, te je omogućen za LTV.

info@opcina-caglin.hr

From:	info@opcina-caglin.hr
Sent:	23. travnja 2026. 11:11
To:	'uprava.poljoprivrede@mps.hr'
Subject:	Objava javne rasprave za Prijedlog izmjene i dopune Prostornog plana uređenja Općine Čaglin
Attachments:	Posebna pisana obavijest o javnoj raspravi javnopravnim tijelima.pdf

Poštovani,
Obavještavamo tijelo „Ministarstvo poljoprivrede, šumarstva i ribarstva, Uprava za poljoprivredno zemljište, biljnu proizvodnju i tržište" o Objavi javne rasprave za Prijedlog izmjene i dopune Prostornog plana uređenja Općine Čaglin. U prilog dostavljam Posebnu pisanu obavijest o javnoj raspravi.
Molimo potvrdu privitka ovog maila
Lijep pozdrav,

Domagoj Pavić, mag. iur.
Pročelnik JUO Općine Čaglin
Kralja Tomislava 56e
Čaglin
Mob: 099/3000-750

Ova elektronička isprava potpisana je kvalificiranim elektroničkim potpisom sukladno EU uredbi 910/2014/EU (eIDAS Regulation), a isti je vidljiv na posljednjoj nenumeriranoj stranici. Izvor pouzdanosti je European Union Trusted Lists (https://esignature.ec.europa.eu/efda/tl-browser/). U potpis je ugrađen vremenski pečat, te je omogućen za LTV.

info@opcina-caglin.hr

From:	info@opcina-caglin.hr
Sent:	23. travnja 2026. 11:12
To:	'uprava.zeljeznice@mmpi.hr'
Subject:	Objava javne rasprave za Prijedlog izmjene i dopune Prostornog plana uređenja Općine Čaglin
Attachments:	Posebna pisana obavijest o javnoj raspravi javnopravnim tijelima.pdf

Poštovani,
Obavještavamo tijelo „Ministarstvo prostornoga uređenja, graditeljstva i državne imovine, Uprava za upravljanje i raspolaganje nekretninama" o Objavi javne rasprave za Prijedlog izmjene i dopune Prostornog plana uređenja Općine Čaglin. U prilog dostavljam Posebnu pisanu obavijest o javnoj raspravi.
Molimo potvrdu privitka ovog maila
Lijep pozdrav,

Domagoj Pavić, mag. iur.
Pročelnik JUO Općine Čaglin
Kralja Tomislava 56e
Čaglin
Mob: 099/3000-750

28

Ova elektronička isprava potpisana je kvalificiranim elektroničkim potpisom sukladno EU uredbi 910/2014/EU (eIDAS Regulation), a isti je vidljiv na posljednjoj nenumeriranoj stranici. Izvor pouzdanosti je European Union Trusted Lists (https://esignature.ec.europa.eu/efda/tl-browser/). U potpis je ugrađen vremenski pečat, te je omogućen za LTV.

info@opcina-caglin.hr

From:	info@opcina-caglin.hr
Sent:	23. travnja 2026. 11:12
To:	'episarnica@mpgi.hr'
Subject:	Objava javne rasprave za Prijedlog izmjene i dopune Prostornog plana uređenja Općine Čaglin
Attachments:	Posebna pisana obavijest o javnoj raspravi javnopravnim tijelima.pdf

Poštovani,
Obavještavamo tijelo „Ministarstvo obrane, Uprava za infrastrukturu i potporu, Sektor za infrastrukturu, Služba za graditeljstvo" o Objavi javne rasprave za Prijedlog izmjene i dopune Prostornog plana uređenja Općine Čaglin. U prilog dostavljam Posebnu pisanu obavijest o javnoj raspravi.
Molimo potvrdu privitka ovog maila
Lijep pozdrav,

Domagoj Pavić, mag. iur.
Pročelnik JUO Općine Čaglin
Kralja Tomislava 56e
Čaglin
Mob: 099/3000-750

29

Ova elektronička isprava potpisana je kvalificiranim elektroničkim potpisom sukladno EU uredbi 910/2014/EU (eIDAS Regulation), a isti je vidljiv na posljednjoj nenumeriranoj stranici. Izvor pouzdanosti je European Union Trusted Lists (https://esignature.ec.europa.eu/efda/tl-browser/). U potpis je ugrađen vremenski pečat, te je omogućen za LTV.

info@opcina-caglin.hr

From:	info@opcina-caglin.hr
Sent:	23. travnja 2026. 11:14
To:	'pisarnica@morh.hr'
Subject:	Objava javne rasprave za Prijedlog izmjene i dopune Prostornog plana uređenja Općine Čaglin
Attachments:	Posebna pisana obavijest o javnoj raspravi javnopravnim tijelima.pdf

Poštovani,
Obavještavamo tijelo „Ministarstvo gospodarstva i održivog razvoja, Uprava vodnoga gospodarstva i zaštite mora" o Objavi javne rasprave za Prijedlog izmjene i dopune Prostornog plana uređenja Općine Čaglin. U prilog dostavljam Posebnu pisanu obavijest o javnoj raspravi.
Molimo potvrdu privitka ovog maila
Lijep pozdrav,

Domagoj Pavić, mag. iur.
Pročelnik JUO Općine Čaglin
Kralja Tomislava 56e
Čaglin
Mob: 099/3000-750

30

Ova elektronička isprava potpisana je kvalificiranim elektroničkim potpisom sukladno EU uredbi 910/2014/EU (eIDAS Regulation), a isti je vidljiv na posljednjoj nenumeriranoj stranici. Izvor pouzdanosti je European Union Trusted Lists (https://esignature.ec.europa.eu/efda/tl-browser/). U potpis je ugrađen vremenski pečat, te je omogućen za LTV.

info@opcina-caglin.hr

From:	info@opcina-caglin.hr
Sent:	23. travnja 2026. 11:15
To:	'ravnateljUe@mingo.hr'
Subject:	Objava javne rasprave za Prijedlog izmjene i dopune Prostornog plana uređenja Općine Čaglin
Attachments:	Posebna pisana obavijest o javnoj raspravi javnopravnim tijelima.pdf

Poštovani,
Obavještavamo tijelo „Ministarstvo gospodarstva, Uprava za energetiku" o Objavi javne rasprave za Prijedlog izmjene i dopune Prostornog plana uređenja Općine Čaglin. U prilog dostavljam Posebnu pisanu obavijest o javnoj raspravi.
Molimo potvrdu privitka ovog maila
Lijep pozdrav,

Domagoj Pavić, mag. iur.
Pročelnik JUO Općine Čaglin
Kralja Tomislava 56e
Čaglin
Mob: 099/3000-750

Ova elektronička isprava potpisana je kvalificiranim elektroničkim potpisom sukladno EU uredbi 910/2014/EU (eIDAS Regulation), a isti je vidljiv na posljednjoj nenumeriranoj stranici. Izvor pouzdanosti je European Union Trusted Lists (https://esignature.ec.europa.eu/efda/tl-browser/). U potpis je ugrađen vremenski pečat, te je omogućen za LTV.

info@opcina-caglin.hr

From:	info@opcina-caglin.hr
Sent:	23. travnja 2026. 11:16
To:	'snjezana.starcevic@mzozt.hr'
Subject:	Objava javne rasprave za Prijedlog izmjene i dopune Prostornog plana uređenja Općine Čaglin
Attachments:	Posebna pisana obavijest o javnoj raspravi javnopravnim tijelima.pdf

Poštovani,
Obavještavamo tijelo „x Ministarstvo gospodarstva i održivog razvoja, Uprava za zaštitu prirode" o Objavi javne rasprave za Prijedlog izmjene i dopune Prostornog plana uređenja Općine Čaglin. U prilog dostavljam Posebnu pisanu obavijest o javnoj raspravi.
Molimo potvrdu privitka ovog maila
Lijep pozdrav,

Domagoj Pavić, mag. iur.
Pročelnik JUO Općine Čaglin
Kralja Tomislava 56e
Čaglin
Mob: 099/3000-750

Ova elektronička isprava potpisana je kvalificiranim elektroničkim potpisom sukladno EU uredbi 910/2014/EU (eIDAS Regulation), a isti je vidljiv na posljednjoj nenumeriranoj stranici. Izvor pouzdanosti je European Union Trusted Lists (https://esignature.ec.europa.eu/efda/tl-browser/). U potpis je ugrađen vremenski pečat, te je omogućen za LTV.

info@opcina-caglin.hr

From:	info@opcina-caglin.hr
Sent:	23. travnja 2026. 11:16
To:	'puo.otpad@mzozt.hr'
Subject:	Objava javne rasprave za Prijedlog izmjene i dopune Prostornog plana uređenja Općine Čaglin
Attachments:	Posebna pisana obavijest o javnoj raspravi javnopravnim tijelima.pdf

Poštovani,
Obavještavamo tijelo „Ministarstvo gospodarstva i održivog razvoja, Uprava za procjenu utjecaja na okoliš i održivo gospodarenje otpadom" o Objavi javne rasprave za Prijedlog izmjene i dopune Prostornog plana uređenja Općine Čaglin. U prilog dostavljam Posebnu pisanu obavijest o javnoj raspravi.
Molimo potvrdu privitka ovog maila
Lijep pozdrav,

Domagoj Pavić, mag. iur.
Pročelnik JUO Općine Čaglin
Kralja Tomislava 56e
Čaglin
Mob: 099/3000-750

Ova elektronička isprava potpisana je kvalificiranim elektroničkim potpisom sukladno EU uredbi 910/2014/EU (eIDAS Regulation), a isti je vidljiv na posljednjoj nenumeriranoj stranici. Izvor pouzdanosti je European Union Trusted Lists (https://esignature.ec.europa.eu/efda/tl-browser/). U potpis je ugrađen vremenski pečat, te je omogućen za LTV.

info@opcina-caglin.hr

From:	info@opcina-caglin.hr
Sent:	23. travnja 2026. 11:17
To:	'sluzba.pozega@min-kulture.hr'
Subject:	Objava javne rasprave za Prijedlog izmjene i dopune Prostornog plana uređenja Općine Čaglin
Attachments:	Posebna pisana obavijest o javnoj raspravi javnopravnim tijelima.pdf

Poštovani,
Obavještavamo tijelo „Ministarstvo kulture i medija, Uprava za zaštitu kulturne baštine, Područna konzervatorska služba Požega" o Objavi javne rasprave za Prijedlog izmjene i dopune Prostornog plana uređenja Općine Čaglin. U prilog dostavljam Posebnu pisanu obavijest o javnoj raspravi.
Molimo potvrdu privitka ovog maila
Lijep pozdrav,

Domagoj Pavić, mag. iur.
Pročelnik JUO Općine Čaglin
Kralja Tomislava 56e
Čaglin
Mob: 099/3000-750

Ova elektronička isprava potpisana je kvalificiranim elektroničkim potpisom sukladno EU uredbi 910/2014/EU (eIDAS Regulation), a isti je vidljiv na posljednjoj nenumeriranoj stranici. Izvor pouzdanosti je European Union Trusted Lists (https://esignature.ec.europa.eu/efda/tl-browser/). U potpis je ugrađen vremenski pečat, te je omogućen za LTV.

info@opcina-caglin.hr

From:	info@opcina-caglin.hr
Sent:	23. travnja 2026. 11:18
To:	'info@tekija.hr'
Subject:	Objava javne rasprave za Prijedlog izmjene i dopune Prostornog plana uređenja Općine Čaglin
Attachments:	Posebna pisana obavijest o javnoj raspravi javnopravnim tijelima.pdf

Poštovani,
Obavještavamo tijelo „TEKIJA d.o.o." o Objavi javne rasprave za Prijedlog izmjene i dopune Prostornog plana uređenja Općine Čaglin. U prilog dostavljam Posebnu pisanu obavijest o javnoj raspravi.
Molimo potvrdu privitka ovog maila
Lijep pozdrav,

Domagoj Pavić, mag. iur.
Pročelnik JUO Općine Čaglin
Kralja Tomislava 56e
Čaglin
Mob: 099/3000-750

35

Ova elektronička isprava potpisana je kvalificiranim elektroničkim potpisom sukladno EU uredbi 910/2014/EU (eIDAS Regulation), a isti je vidljiv na posljednjoj nenumeriranoj stranici. Izvor pouzdanosti je European Union Trusted Lists (https://esignature.ec.europa.eu/efda/tl-browser/). U potpis je ugrađen vremenski pečat, te je omogućen za LTV.

info@opcina-caglin.hr

From:	info@opcina-caglin.hr
Sent:	23. travnja 2026. 11:19
To:	'grad@pleternica.hr'
Subject:	Objava javne rasprave za Prijedlog izmjene i dopune Prostornog plana uređenja Općine Čaglin
Attachments:	Posebna pisana obavijest o javnoj raspravi javnopravnim tijelima.pdf

Poštovani,
Obavještavamo tijelo „Grad Pleternica" o Objavi javne rasprave za Prijedlog izmjene i dopune Prostornog plana uređenja Općine Čaglin. U prilog dostavljam Posebnu pisanu obavijest o javnoj raspravi.
Molimo potvrdu privitka ovog maila
Lijep pozdrav,

Domagoj Pavić, mag. iur.
Pročelnik JUO Općine Čaglin
Kralja Tomislava 56e
Čaglin
Mob: 099/3000-750

Ova elektronička isprava potpisana je kvalificiranim elektroničkim potpisom sukladno EU uredbi 910/2014/EU (eIDAS Regulation), a isti je vidljiv na posljednjoj nenumeriranoj stranici. Izvor pouzdanosti je European Union Trusted Lists (https://esignature.ec.europa.eu/efda/tl-browser/). U potpis je ugrađen vremenski pečat, te je omogućen za LTV.

info@opcina-caglin.hr

From:	info@opcina-caglin.hr
Sent:	23. travnja 2026. 11:19
To:	'grad@kutjevo.hr'
Subject:	Objava javne rasprave za Prijedlog izmjene i dopune Prostornog plana uređenja Općine Čaglin
Attachments:	Posebna pisana obavijest o javnoj raspravi javnopravnim tijelima.pdf

Poštovani,
Obavještavamo tijelo „Grad Kutjevo" o Objavi javne rasprave za Prijedlog izmjene i dopune Prostornog plana uređenja Općine Čaglin. U prilog dostavljam Posebnu pisanu obavijest o javnoj raspravi.
Molimo potvrdu privitka ovog maila
Lijep pozdrav,

Domagoj Pavić, mag. iur.
Pročelnik JUO Općine Čaglin
Kralja Tomislava 56e
Čaglin
Mob: 099/3000-750

Ova elektronička isprava potpisana je kvalificiranim elektroničkim potpisom sukladno EU uredbi 910/2014/EU (eIDAS Regulation), a isti je vidljiv na posljednjoj nenumeriranoj stranici. Izvor pouzdanosti je European Union Trusted Lists (https://esignature.ec.europa.eu/efda/tl-browser/). U potpis je ugrađen vremenski pečat, te je omogućen za LTV.

info@opcina-caglin.hr

From:	info@opcina-caglin.hr
Sent:	23. travnja 2026. 11:21
To:	'info@hops.hr'
Subject:	Objava javne rasprave za Prijedlog izmjene i dopune Prostornog plana uređenja Općine Čaglin
Attachments:	Posebna pisana obavijest o javnoj raspravi javnopravnim tijelima.pdf

Poštovani,
Obavještavamo tijelo „Hrvatski operator prijenosnog sustava d.d., Prijenosno područje Osijek" o Objavi javne rasprave za Prijedlog izmjene i dopune Prostornog plana uređenja Općine Čaglin. U prilog dostavljam Posebnu pisanu obavijest o javnoj raspravi.
Molimo potvrdu privitka ovog maila
Lijep pozdrav,

Domagoj Pavić, mag. iur.
Pročelnik JUO Općine Čaglin
Kralja Tomislava 56e
Čaglin
Mob: 099/3000-750

38

Ova elektronička isprava potpisana je kvalificiranim elektroničkim potpisom sukladno EU uredbi 910/2014/EU (eIDAS Regulation), a isti je vidljiv na posljednjoj nenumeriranoj stranici. Izvor pouzdanosti je European Union Trusted Lists (https://esignature.ec.europa.eu/efda/tl-browser/). U potpis je ugrađen vremenski pečat, te je omogućen za LTV.

info@opcina-caglin.hr

From:	info@opcina-caglin.hr
Sent:	23. travnja 2026. 11:23
To:	'kontakt@hops.hr'
Subject:	Objava javne rasprave za Prijedlog izmjene i dopune Prostornog plana uređenja Općine Čaglin
Attachments:	Posebna pisana obavijest o javnoj raspravi javnopravnim tijelima.pdf

Poštovani,
Obavještavamo tijelo „Hrvatski operator prijenosnog sustava d.d., Prijenosno područje Osijek" o Objavi javne rasprave za Prijedlog izmjene i dopune Prostornog plana uređenja Općine Čaglin. U prilog dostavljam Posebnu pisanu obavijest o javnoj raspravi.
Molimo potvrdu privitka ovog maila
Lijep pozdrav,

Domagoj Pavić, mag. iur.
Pročelnik JUO Općine Čaglin
Kralja Tomislava 56e
Čaglin
Mob: 099/3000-750

39

Ova elektronička isprava potpisana je kvalificiranim elektroničkim potpisom sukladno EU uredbi 910/2014/EU (eIDAS Regulation), a isti je vidljiv na posljednjoj nenumeriranoj stranici. Izvor pouzdanosti je European Union Trusted Lists (https://esignature.ec.europa.eu/efda/tl-browser/). U potpis je ugrađen vremenski pečat, te je omogućen za LTV.

info@opcina-caglin.hr

From:	info@opcina-caglin.hr
Sent:	23. travnja 2026. 11:24
To:	'hops-pravna@hops.hr'
Subject:	Objava javne rasprave za Prijedlog izmjene i dopune Prostornog plana uređenja Općine Čaglin
Attachments:	Posebna pisana obavijest o javnoj raspravi javnopravnim tijelima.pdf

Poštovani,
Obavještavamo tijelo „Hrvatski operator prijenosnog sustava d.d., Prijenosno područje Osijek" o Objavi javne rasprave za Prijedlog izmjene i dopune Prostornog plana uređenja Općine Čaglin. U prilog dostavljam Posebnu pisanu obavijest o javnoj raspravi.
Molimo potvrdu privitka ovog maila
Lijep pozdrav,

Domagoj Pavić, mag. iur.
Pročelnik JUO Općine Čaglin
Kralja Tomislava 56e
Čaglin
Mob: 099/3000-750

40

Ova elektronička isprava potpisana je kvalificiranim elektroničkim potpisom sukladno EU uredbi 910/2014/EU (eIDAS Regulation), a isti je vidljiv na posljednjoj nenumeriranoj stranici. Izvor pouzdanosti je European Union Trusted Lists (https://esignature.ec.europa.eu/efda/tl-browser/). U potpis je ugrađen vremenski pečat, te je omogućen za LTV.

info@opcina-caglin.hr

From:	info@opcina-caglin.hr
Sent:	23. travnja 2026. 11:25
To:	'pravna-hops@hops.hr'
Subject:	Objava javne rasprave za Prijedlog izmjene i dopune Prostornog plana uređenja Općine Čaglin
Attachments:	Posebna pisana obavijest o javnoj raspravi javnopravnim tijelima.pdf

Poštovani,
Obavještavamo tijelo „Hrvatski operator prijenosnog sustava d.d., Sektor za razvoj, priključenja, izgradnju i upravljanje imovinom" o Objavi javne rasprave za Prijedlog izmjene i dopune Prostornog plana uređenja Općine Čaglin. U prilog dostavljam Posebnu pisanu obavijest o javnoj raspravi.
Molimo potvrdu privitka ovog maila
Lijep pozdrav,

Domagoj Pavić, mag. iur.
Pročelnik JUO Općine Čaglin
Kralja Tomislava 56e
Čaglin
Mob: 099/3000-750

41

Ova elektronička isprava potpisana je kvalificiranim elektroničkim potpisom sukladno EU uredbi 910/2014/EU (eIDAS Regulation), a isti je vidljiv na posljednjoj nenumeriranoj stranici. Izvor pouzdanosti je European Union Trusted Lists (https://esignature.ec.europa.eu/efda/tl-browser/). U potpis je ugrađen vremenski pečat, te je omogućen za LTV.

info@opcina-caglin.hr

From:	info@opcina-caglin.hr
Sent:	23. travnja 2026. 11:26
To:	'hops-pravna@hops.hr'
Subject:	Objava javne rasprave za Prijedlog izmjene i dopune Prostornog plana uređenja Općine Čaglin
Attachments:	Posebna pisana obavijest o javnoj raspravi javnopravnim tijelima.pdf

Poštovani,
Obavještavamo tijelo „Hrvatski operator prijenosnog sustava d.d., Sektor za razvoj, priključenja, izgradnju i upravljanje imovinom" o Objavi javne rasprave za Prijedlog izmjene i dopune Prostornog plana uređenja Općine Čaglin. U prilog dostavljam Posebnu pisanu obavijest o javnoj raspravi.
Molimo potvrdu privitka ovog maila
Lijep pozdrav,

Domagoj Pavić, mag. iur.
Pročelnik JUO Općine Čaglin
Kralja Tomislava 56e
Čaglin
Mob: 099/3000-750

Ova elektronička isprava potpisana je kvalificiranim elektroničkim potpisom sukladno EU uredbi 910/2014/EU (eIDAS Regulation), a isti je vidljiv na posljednjoj nenumeriranoj stranici. Izvor pouzdanosti je European Union Trusted Lists (https://esignature.ec.europa.eu/efda/tl-browser/). U potpis je ugrađen vremenski pečat, te je omogućen za LTV.

info@opcina-caglin.hr

From:	info@opcina-caglin.hr
Sent:	23. travnja 2026. 11:26
To:	'info.dppozega@hep.hr'
Subject:	Objava javne rasprave za Prijedlog izmjene i dopune Prostornog plana uređenja Općine Čaglin
Attachments:	Posebna pisana obavijest o javnoj raspravi javnopravnim tijelima.pdf

Poštovani,
Obavještavamo tijelo „HEP-Operator distribucijskog sustava d.o.o., Elektra Požega" o Objavi javne rasprave za Prijedlog izmjene i dopune Prostornog plana uređenja Općine Čaglin. U prilog dostavljam Posebnu pisanu obavijest o javnoj raspravi.
Molimo potvrdu privitka ovog maila
Lijep pozdrav,

Domagoj Pavić, mag. iur.
Pročelnik JUO Općine Čaglin
Kralja Tomislava 56e
Čaglin
Mob: 099/3000-750

Ova elektronička isprava potpisana je kvalificiranim elektroničkim potpisom sukladno EU uredbi 910/2014/EU (eIDAS Regulation), a isti je vidljiv na posljednjoj nenumeriranoj stranici. Izvor pouzdanosti je European Union Trusted Lists (https://esignature.ec.europa.eu/efda/tl-browser/). U potpis je ugrađen vremenski pečat, te je omogućen za LTV.

info@opcina-caglin.hr

From:	info@opcina-caglin.hr
Sent:	23. travnja 2026. 11:29
To:	'info@hep.hr'
Subject:	Objava javne rasprave za Prijedlog izmjene i dopune Prostornog plana uređenja Općine Čaglin
Attachments:	Posebna pisana obavijest o javnoj raspravi javnopravnim tijelima.pdf

Poštovani,
Obavještavamo tijelo „HEP-Proizvodnja d.o.o." o Objavi javne rasprave za Prijedlog izmjene i dopune Prostornog plana uređenja Općine Čaglin. U prilog dostavljam Posebnu pisanu obavijest o javnoj raspravi.
Molimo potvrdu privitka ovog maila
Lijep pozdrav,

Domagoj Pavić, mag. iur.
Pročelnik JUO Općine Čaglin
Kralja Tomislava 56e
Čaglin
Mob: 099/3000-750

44

Ova elektronička isprava potpisana je kvalificiranim elektroničkim potpisom sukladno EU uredbi 910/2014/EU (eIDAS Regulation), a isti je vidljiv na posljednjoj nenumeriranoj stranici. Izvor pouzdanosti je European Union Trusted Lists (https://esignature.ec.europa.eu/efda/tl-browser/). U potpis je ugrađen vremenski pečat, te je omogućen za LTV.

info@opcina-caglin.hr

From:	info@opcina-caglin.hr
Sent:	23. travnja 2026. 11:30
To:	'javnost@hrvatske-ceste.hr'
Subject:	Objava javne rasprave za Prijedlog izmjene i dopune Prostornog plana uređenja Općine Čaglin
Attachments:	Posebna pisana obavijest o javnoj raspravi javnopravnim tijelima.pdf

Poštovani,
Obavještavamo tijelo „Hrvatske ceste d.o.o., Sektor za održavanje i promet, Poslovna jedinica Osijek, Tehnička ispostava Slavonski Brod" o Objavi javne rasprave za Prijedlog izmjene i dopune Prostornog plana uređenja Općine Čaglin. U prilog dostavljam Posebnu pisanu obavijest o javnoj raspravi.
Molimo potvrdu privitka ovog maila
Lijep pozdrav,

Domagoj Pavić, mag. iur.
Pročelnik JUO Općine Čaglin
Kralja Tomislava 56e
Čaglin
Mob: 099/3000-750

45

Ova elektronička isprava potpisana je kvalificiranim elektroničkim potpisom sukladno EU uredbi 910/2014/EU (eIDAS Regulation), a isti je vidljiv na posljednjoj nenumeriranoj stranici. Izvor pouzdanosti je European Union Trusted Lists (https://esignature.ec.europa.eu/efda/tl-browser/). U potpis je ugrađen vremenski pečat, te je omogućen za LTV.

info@opcina-caglin.hr

From:	info@opcina-caglin.hr
Sent:	23. travnja 2026. 11:30
To:	'javnost@hrvatske-ceste.hr'
Subject:	Objava javne rasprave za Prijedlog izmjene i dopune Prostornog plana uređenja Općine Čaglin
Attachments:	Posebna pisana obavijest o javnoj raspravi javnopravnim tijelima.pdf

Poštovani,
Obavještavamo tijelo „Hrvatske ceste d.o.o." o Objavi javne rasprave za Prijedlog izmjene i dopune Prostornog plana uređenja Općine Čaglin. U prilog dostavljam Posebnu pisanu obavijest o javnoj raspravi.
Molimo potvrdu privitka ovog maila
Lijep pozdrav,

Domagoj Pavić, mag. iur.
Pročelnik JUO Općine Čaglin
Kralja Tomislava 56e
Čaglin
Mob: 099/3000-750

46

Ova elektronička isprava potpisana je kvalificiranim elektroničkim potpisom sukladno EU uredbi 910/2014/EU (eIDAS Regulation), a isti je vidljiv na posljednjoj nenumeriranoj stranici. Izvor pouzdanosti je European Union Trusted Lists (https://esignature.ec.europa.eu/efda/tl-browser/). U potpis je ugrađen vremenski pečat, te je omogućen za LTV.

info@opcina-caglin.hr

From:	info@opcina-caglin.hr
Sent:	23. travnja 2026. 11:31
To:	'pisarnica@ccaa.hr'
Subject:	Objava javne rasprave za Prijedlog izmjene i dopune Prostornog plana uređenja Općine Čaglin
Attachments:	Posebna pisana obavijest o javnoj raspravi javnopravnim tijelima.pdf

Poštovani,
Obavještavamo tijelo „Hrvatska agencija za civilno zrakoplovstvo" o Objavi javne rasprave za Prijedlog izmjene i dopune Prostornog plana uređenja Općine Čaglin. U prilog dostavljam Posebnu pisanu obavijest o javnoj raspravi.
Molimo potvrdu privitka ovog maila
Lijep pozdrav,

Domagoj Pavić, mag. iur.
Pročelnik JUO Općine Čaglin
Kralja Tomislava 56e
Čaglin
Mob: 099/3000-750

47

Ova elektronička isprava potpisana je kvalificiranim elektroničkim potpisom sukladno EU uredbi 910/2014/EU (eIDAS Regulation), a isti je vidljiv na posljednjoj nenumeriranoj stranici. Izvor pouzdanosti je European Union Trusted Lists (https://esignature.ec.europa.eu/efda/tl-browser/). U potpis je ugrađen vremenski pečat, te je omogućen za LTV.

info@opcina-caglin.hr

From:	info@opcina-caglin.hr
Sent:	23. travnja 2026. 11:32
To:	'pisarnica@obz.hr'
Subject:	Objava javne rasprave za Prijedlog izmjene i dopune Prostornog plana uređenja Općine Čaglin
Attachments:	Posebna pisana obavijest o javnoj raspravi javnopravnim tijelima.pdf

Poštovani,
Obavještavamo tijelo „Osječko-baranjska županija" o Objavi javne rasprave za Prijedlog izmjene i dopune Prostornog plana uređenja Općine Čaglin. U prilog dostavljam Posebnu pisanu obavijest o javnoj raspravi.
Molimo potvrdu privitka ovog maila
Lijep pozdrav,

Domagoj Pavić, mag. iur.
Pročelnik JUO Općine Čaglin
Kralja Tomislava 56e
Čaglin
Mob: 099/3000-750

48

Ova elektronička isprava potpisana je kvalificiranim elektroničkim potpisom sukladno EU uredbi 910/2014/EU (eIDAS Regulation), a isti je vidljiv na posljednjoj nenumeriranoj stranici. Izvor pouzdanosti je European Union Trusted Lists (https://esignature.ec.europa.eu/efda/tl-browser/). U potpis je ugrađen vremenski pečat, te je omogućen za LTV.

info@opcina-caglin.hr

From:	info@opcina-caglin.hr
Sent:	23. travnja 2026. 11:33
To:	'mkmic@bpz.hr'
Subject:	Objava javne rasprave za Prijedlog izmjene i dopune Prostornog plana uređenja Općine Čaglin
Attachments:	Posebna pisana obavijest o javnoj raspravi javnopravnim tijelima.pdf

Poštovani,
Obavještavamo tijelo „Brodsko-posavska županija" o Objavi javne rasprave za Prijedlog izmjene i dopune Prostornog plana uređenja Općine Čaglin. U prilog dostavljam Posebnu pisanu obavijest o javnoj raspravi.
Molimo potvrdu privitka ovog maila
Lijep pozdrav,

Domagoj Pavić, mag. iur.
Pročelnik JUO Općine Čaglin
Kralja Tomislava 56e
Čaglin
Mob: 099/3000-750

Ova elektronička isprava potpisana je kvalificiranim elektroničkim potpisom sukladno EU uredbi 910/2014/EU (eIDAS Regulation), a isti je vidljiv na posljednjoj nenumeriranoj stranici. Izvor pouzdanosti je European Union Trusted Lists (https://esignature.ec.europa.eu/efda/tl-browser/). U potpis je ugrađen vremenski pečat, te je omogućen za LTV.

info@opcina-caglin.hr

From:	info@opcina-caglin.hr
Sent:	23. travnja 2026. 11:33
To:	'opcina.sibinj@sb.t-com.hr'
Subject:	Objava javne rasprave za Prijedlog izmjene i dopune Prostornog plana uređenja Općine Čaglin
Attachments:	Posebna pisana obavijest o javnoj raspravi javnopravnim tijelima.pdf

Poštovani,
Obavještavamo tijelo „Općina Sibinj" o Objavi javne rasprave za Prijedlog izmjene i dopune Prostornog plana uređenja Općine Čaglin. U prilog dostavljam Posebnu pisanu obavijest o javnoj raspravi.
Molimo potvrdu privitka ovog maila
Lijep pozdrav,

Domagoj Pavić, mag. iur.
Pročelnik JUO Općine Čaglin
Kralja Tomislava 56e
Čaglin
Mob: 099/3000-750

Ova elektronička isprava potpisana je kvalificiranim elektroničkim potpisom sukladno EU uredbi 910/2014/EU (eIDAS Regulation), a isti je vidljiv na posljednjoj nenumeriranoj stranici. Izvor pouzdanosti je European Union Trusted Lists (https://esignature.ec.europa.eu/efda/tl-browser/). U potpis je ugrađen vremenski pečat, te je omogućen za LTV.

info@opcina-caglin.hr

From:	info@opcina-caglin.hr
Sent:	23. travnja 2026. 11:34
To:	'opcina@podcrkavlje.hr'
Subject:	Objava javne rasprave za Prijedlog izmjene i dopune Prostornog plana uređenja Općine Čaglin
Attachments:	Posebna pisana obavijest o javnoj raspravi javnopravnim tijelima.pdf

Poštovani,
Obavještavamo tijelo „Općina Podcrkavlje" o Objavi javne rasprave za Prijedlog izmjene i dopune Prostornog plana uređenja Općine Čaglin. U prilog dostavljam Posebnu pisanu obavijest o javnoj raspravi.
Molimo potvrdu primitka ovog maila
Lijep pozdrav,

Domagoj Pavić, mag. iur.
Pročelnik JUO Općine Čaglin
Kralja Tomislava 56e
Čaglin
Mob: 099/3000-750

Ova elektronička isprava potpisana je kvalificiranim elektroničkim potpisom sukladno EU uredbi 910/2014/EU (eIDAS Regulation), a isti je vidljiv na posljednjoj nenumeriranoj stranici. Izvor pouzdanosti je European Union Trusted Lists (https://esignature.ec.europa.eu/efda/tl-browser/). U potpis je ugrađen vremenski pečat, te je omogućen za LTV.

info@opcina-caglin.hr

From:	info@opcina-caglin.hr
Sent:	23. travnja 2026. 11:36
To:	'gradi@nasice.hr'
Subject:	Objava javne rasprave za Prijedlog izmjene i dopune Prostornog plana uređenja Općine Čaglin
Attachments:	Posebna pisana obavijest o javnoj raspravi javnopravnim tijelima.pdf

Poštovani,
Obavještavamo tijelo „Grad Našice" o Objavi javne rasprave za Prijedlog izmjene i dopune Prostornog plana uređenja Općine Čaglin. U prilog dostavljam Posebnu pisanu obavijest o javnoj raspravi.
Molimo potvrdu privitka ovog maila
Lijep pozdrav,

Domagoj Pavić, mag. iur.
Pročelnik JUO Općine Čaglin
Kralja Tomislava 56e
Čaglin
Mob: 099/3000-750

Ova elektronička isprava potpisana je kvalificiranim elektroničkim potpisom sukladno EU uredbi 910/2014/EU (eIDAS Regulation), a isti je vidljiv na posljednjoj nenumeriranoj stranici. Izvor pouzdanosti je European Union Trusted Lists (https://esignature.ec.europa.eu/efda/tl-browser/). U potpis je ugrađen vremenski pečat, te je omogućen za LTV.

info@opcina-caglin.hr

From:	info@opcina-caglin.hr
Sent:	23. travnja 2026. 11:35
To:	'opcina.levanjska.varos@gmail.com'
Subject:	Objava javne rasprave za Prijedlog izmjene i dopune Prostornog plana uređenja Općine Čaglin
Attachments:	Posebna pisana obavijest o javnoj raspravi javnopravnim tijelima.pdf

Poštovani,
Obavještavamo tijelo „Općina Levanjska Varoš" o Objavi javne rasprave za Prijedlog izmjene i dopune Prostornog plana uređenja Općine Čaglin. U prilog dostavljam Posebnu pisanu obavijest o javnoj raspravi.
Molimo potvrdu privitka ovog maila
Lijep pozdrav,

Domagoj Pavić, mag. iur.
Pročelnik JUO Općine Čaglin
Kralja Tomislava 56e
Čaglin
Mob: 099/3000-750

53

Ova elektronička isprava potpisana je kvalificiranim elektroničkim potpisom sukladno EU uredbi 910/2014/EU (eIDAS Regulation), a isti je vidljiv na posljednjoj nenumeriranoj stranici. Izvor pouzdanosti je European Union Trusted Lists (https://esignature.ec.europa.eu/efda/tl-browser/). U potpis je ugrađen vremenski pečat, te je omogućen za LTV.

info@opcina-caglin.hr

From:	info@opcina-caglin.hr
Sent:	23. travnja 2026. 11:37
To:	'nasice@hrsume.hr'
Subject:	Objava javne rasprave za Prijedlog izmjene i dopune Prostornog plana uređenja Općine Čaglin
Attachments:	Posebna pisana obavijest o javnoj raspravi javnopravnim tijelima.pdf

Poštovani,
Obavještavamo tijelo „Hrvatske šume d.o.o., Uprava šuma Podružnica Našice" o Objavi javne rasprave za Prijedlog izmjene i dopune Prostornog plana uređenja Općine Čaglin. U prilog dostavljam Posebnu pisanu obavijest o javnoj raspravi.
Molimo potvrdu privitka ovog maila
Lijep pozdrav,

Domagoj Pavić, mag. iur.
Pročelnik JUO Općine Čaglin
Kralja Tomislava 56e
Čaglin
Mob: 099/3000-750

54

Ova elektronička isprava potpisana je kvalificiranim elektroničkim potpisom sukladno EU uredbi 910/2014/EU (eIDAS Regulation), a isti je vidljiv na posljednjoj nenumeriranoj stranici. Izvor pouzdanosti je European Union Trusted Lists (https://esignature.ec.europa.eu/efda/tl-browser/). U potpis je ugrađen vremenski pečat, te je omogućen za LTV.

info@opcina-caglin.hr

From:	info@opcina-caglin.hr
Sent:	23. travnja 2026. 11:37
To:	'kontakt.heppline@hep.hr'
Subject:	Objava javne rasprave za Prijedlog izmjene i dopune Prostornog plana uređenja Općine Čaglin
Attachments:	Posebna pisana obavijest o javnoj raspravi javnopravnim tijelima.pdf

Poštovani,
Obavještavamo tijelo „HEP-PLIN d.o.o., Pogon Osijek" o Objavi javne rasprave za Prijedlog izmjene i dopune Prostornog plana uređenja Općine Čaglin. U prilog dostavljam Posebnu pisanu obavijest o javnoj raspravi.
Molimo potvrdu privitka ovog maila
Lijep pozdrav,

Domagoj Pavić, mag. iur.
Pročelnik JUO Općine Čaglin
Kralja Tomislava 56e
Čaglin
Mob: 099/3000-750

Ova elektronička isprava potpisana je kvalificiranim elektroničkim potpisom sukladno EU uredbi 910/2014/EU (eIDAS Regulation), a isti je vidljiv na posljednjoj nenumeriranoj stranici. Izvor pouzdanosti je European Union Trusted Lists (https://esignature.ec.europa.eu/efda/tl-browser/). U potpis je ugrađen vremenski pečat, te je omogućen za LTV.

info@opcina-caglin.hr

From:	info@opcina-caglin.hr
Sent:	23. travnja 2026. 11:38
To:	'hrt@hrt.hr'
Subject:	Objava javne rasprave za Prijedlog izmjene i dopune Prostornog plana uređenja Općine Čaglin
Attachments:	Posebna pisana obavijest o javnoj raspravi javnopravnim tijelima.pdf

Poštovani,
Obavještavamo tijelo „Hrvatska radio-televizija" o Objavi javne rasprave za Prijedlog izmjene i dopune Prostornog plana uređenja Općine Čaglin. U prilog dostavljam Posebnu pisanu obavijest o javnoj raspravi.
Molimo potvrdu privitka ovog maila
Lijep pozdrav,

Domagoj Pavić, mag. iur.
Pročelnik JUO Općine Čaglin
Kralja Tomislava 56e
Čaglin
Mob: 099/3000-750

56

Ova elektronička isprava potpisana je kvalificiranim elektroničkim potpisom sukladno EU uredbi 910/2014/EU (eIDAS Regulation), a isti je vidljiv na posljednjoj nenumeriranoj stranici. Izvor pouzdanosti je European Union Trusted Lists (https://esignature.ec.europa.eu/efda/tl-browser/). U potpis je ugrađen vremenski pečat, te je omogućen za LTV.

info@opcina-caglin.hr

From:	info@opcina-caglin.hr
Sent:	23. travnja 2026. 11:39
To:	'hops-pravne@hops.hr'
Subject:	Objava javne rasprave za Prijedlog izmjene i dopune Prostornog plana uređenja Općine Čaglin
Attachments:	Posebna pisana obavijest o javnoj raspravi javnopravnim tijelima.pdf

Poštovani,
Obavještavamo tijelo „Hrvatski operator prijenosnog sustava d.d., Prijenosno područje Zagreb" o Objavi javne rasprave za Prijedlog izmjene i dopune Prostornog plana uređenja Općine Čaglin. U prilog dostavljam Posebnu pisanu obavijest o javnoj raspravi.
Molimo potvrdu privitka ovog maila
Lijep pozdrav,

Domagoj Pavić, mag. iur.
Pročelnik JUO Općine Čaglin
Kralja Tomislava 56e
Čaglin
Mob: 099/3000-750

Ova elektronička isprava potpisana je kvalificiranim elektroničkim potpisom sukladno EU uredbi 910/2014/EU (eIDAS Regulation), a isti je vidljiv na posljednjoj nenumeriranoj stranici. Izvor pouzdanosti je European Union Trusted Lists (https://esignature.ec.europa.eu/efda/tl-browser/). U potpis je ugrađen vremenski pečat, te je omogućen za LTV.

info@opcina-caglin.hr

From:	info@opcina-caglin.hr
Sent:	23. travnja 2026. 11:39
To:	'info.dposijek@hep.hr'
Subject:	Objava javne rasprave za Prijedlog izmjene i dopune Prostornog plana uređenja Općine Čaglin
Attachments:	Posebna pisana obavijest o javnoj raspravi javnopravnim tijelima.pdf

Poštovani,
Obavještavamo tijelo „HEP-Operator distribucijskog sustava d.o.o., Elektroslavonija Osijek" o Objavi javne rasprave za Prijedlog izmjene i dopune Prostornog plana uređenja Općine Čaglin. U prilog dostavljam Posebnu pisanu obavijest o javnoj raspravi.
Molimo potvrdu privitka ovog maila
Lijep pozdrav,

Domagoj Pavić, mag. iur.
Pročelnik JUO Općine Čaglin
Kralja Tomislava 56e
Čaglin
Mob: 099/3000-750

58

Ova elektronička isprava potpisana je kvalificiranim elektroničkim potpisom sukladno EU uredbi 910/2014/EU (eIDAS Regulation), a isti je vidljiv na posljednjoj nenumeriranoj stranici. Izvor pouzdanosti je European Union Trusted Lists (https://esignature.ec.europa.eu/efda/tl-browser/). U potpis je ugrađen vremenski pečat, te je omogućen za LTV.

info@opcina-caglin.hr

From:	info@opcina-caglin.hr
Sent:	23. travnja 2026. 11:40
To:	'tomislav.petrinec@min-kulture.hr'
Subject:	Objava javne rasprave za Prijedlog izmjene i dopune Prostornog plana uređenja Općine Čaglin
Attachments:	Posebna pisana obavijest o javnoj raspravi javnopravnim tijelima.pdf

Poštovani,
Obavještavamo tijelo „Ministarstvo kulture i medija, Uprava za zaštitu kulturne baštine" o Objavi javne rasprave za Prijedlog izmjene i dopune Prostornog plana uređenja Općine Čaglin. U prilog dostavljam Posebnu pisanu obavijest o javnoj raspravi.
Molimo potvrdu privitka ovog maila
Lijep pozdrav,

Domagoj Pavić, mag. iur.
Pročelnik JUO Općine Čaglin
Kralja Tomislava 56e
Čaglin
Mob: 099/3000-750

Ova elektronička isprava potpisana je kvalificiranim elektroničkim potpisom sukladno EU uredbi 910/2014/EU (eIDAS Regulation), a isti je vidljiv na posljednjoj nenumeriranoj stranici. Izvor pouzdanosti je European Union Trusted Lists (https://esignature.ec.europa.eu/efda/tl-browser/). U potpis je ugrađen vremenski pečat, te je omogućen za LTV.

info@opcina-caglin.hr

From:	info@opcina-caglin.hr
Sent:	23. travnja 2026. 11:41
To:	'uprava.veterinarstva@mps.hr'
Subject:	Objava javne rasprave za Prijedlog izmjene i dopune Prostornog plana uređenja Općine Čaglin
Attachments:	Posebna pisana obavijest o javnoj raspravi javnopravnim tijelima.pdf

Poštovani,
Obavještavamo tijelo „Ministarstvo poljoprivrede, šumarstva i ribarstva, Uprava za veterinarstvo i sigurnost hrane" o Objavi javne rasprave za Prijedlog izmjene i dopune Prostornog plana uređenja Općine Čaglin. U prilog dostavljam Posebnu pisanu obavijest o javnoj raspravi.
Molimo potvrdu privitka ovog maila
Lijep pozdrav,

Domagoj Pavić, mag. iur.
Pročelnik JUO Općine Čaglin
Kralja Tomislava 56e
Čaglin
Mob: 099/3000-750

Ova elektronička isprava potpisana je kvalificiranim elektroničkim potpisom sukladno EU uredbi 910/2014/EU (eIDAS Regulation), a isti je vidljiv na posljednjoj nenumeriranoj stranici. Izvor pouzdanosti je European Union Trusted Lists (https://esignature.ec.europa.eu/efda/tl-browser/). U potpis je ugrađen vremenski pečat, te je omogućen za LTV.

info@opcina-caglin.hr

From:	info@opcina-caglin.hr
Sent:	23. travnja 2026. 11:41
To:	'uprava-ceste@mmpi.hr'
Subject:	Objava javne rasprave za Prijedlog izmjene i dopune Prostornog plana uređenja Općine Čaglin
Attachments:	Posebna pisana obavijest o javnoj raspravi javnopravnim tijelima.pdf

Poštovani,
Obavještavamo tijelo „Ministarstvo mora, prometa i infrastrukture, Uprava za cestovni promet, cestovnu infrastrukturu i inspekciju" o Objavi javne rasprave za Prijedlog izmjene i dopune Prostornog plana uređenja Općine Čaglin. U prilog dostavljam Posebnu pisanu obavijest o javnoj raspravi.
Molimo potvrdu privitka ovog maila
Lijep pozdrav,

Domagoj Pavić, mag. iur.
Pročelnik JUO Općine Čaglin
Kralja Tomislava 56e
Čaglin
Mob: 099/3000-750

61

Ova elektronička isprava potpisana je kvalificiranim elektroničkim potpisom sukladno EU uredbi 910/2014/EU (eIDAS Regulation), a isti je vidljiv na posljednjoj nenumeriranoj stranici. Izvor pouzdanosti je European Union Trusted Lists (https://esignature.ec.europa.eu/efda/tl-browser/). U potpis je ugrađen vremenski pečat, te je omogućen za LTV.

info@opcina-caglin.hr

From:	info@opcina-caglin.hr
Sent:	23. travnja 2026. 11:42
To:	'info.dpzagreb@hep.hr'
Subject:	Objava javne rasprave za Prijedlog izmjene i dopune Prostornog plana uređenja Općine Čaglin
Attachments:	Posebna pisana obavijest o javnoj raspravi javnopravnim tijelima.pdf

Poštovani,
Obavještavamo tijelo „HEP-Operator distribucijskog sustava d.o.o., Elektra Zagreb" o Objavi javne rasprave za Prijedlog izmjene i dopune Prostornog plana uređenja Općine Čaglin. U prilog dostavljam Posebnu pisanu obavijest o javnoj raspravi.
Molimo potvrdu primitka ovog maila
Lijep pozdrav,

Domagoj Pavić, mag. iur.
Pročelnik JUO Općine Čaglin
Kralja Tomislava 56e
Čaglin
Mob: 099/3000-750

Ova elektronička isprava potpisana je kvalificiranim elektroničkim potpisom sukladno EU uredbi 910/2014/EU (eIDAS Regulation), a isti je vidljiv na posljednjoj nenumeriranoj stranici. Izvor pouzdanosti je European Union Trusted Lists (https://esignature.ec.europa.eu/efda/tl-browser/). U potpis je ugrađen vremenski pečat, te je omogućen za LTV.

info@opcina-caglin.hr

From:	info@opcina-caglin.hr
Sent:	23. travnja 2026. 11:43
To:	'uprava@caacro.hr'
Subject:	Objava javne rasprave za Prijedlog izmjene i dopune Prostornog plana uređenja Općine Čaglin
Attachments:	Posebna pisana obavijest o javnoj raspravi javnopravnim tijelima.pdf

Poštovani,
Obavještavamo tijelo „Ministarstvo mora, prometa i infrastrukture, Uprava zračnog prometa, elektroničkih komunikacija i pošte" o Objavi javne rasprave za Prijedlog izmjene i dopune Prostornog plana uređenja Općine Čaglin. U prilog dostavljam Posebnu pisanu obavijest o javnoj raspravi.
Molimo potvrdu privitka ovog maila
Lijep pozdrav,

Domagoj Pavić, mag. iur.
Pročelnik JUO Općine Čaglin
Kralja Tomislava 56e
Čaglin
Mob: 099/3000-750

63

Ova elektronička isprava potpisana je kvalificiranim elektroničkim potpisom sukladno EU uredbi 910/2014/EU (eIDAS Regulation), a isti je vidljiv na posljednjoj nenumeriranoj stranici. Izvor pouzdanosti je European Union Trusted Lists (https://esignature.ec.europa.eu/efda/tl-browser/). U potpis je ugrađen vremenski pečat, te je omogućen za LTV.

info@opcina-caglin.hr

From:	info@opcina-caglin.hr
Sent:	23. travnja 2026. 11:43
To:	'dimitrije.stojkovic@voda.hr'
Subject:	Objava javne rasprave za Prijedlog izmjene i dopune Prostornog plana uređenja Općine Čaglin
Attachments:	Posebna pisana obavijest o javnoj raspravi javnopravnim tijelima.pdf

Poštovani,
Obavještavamo tijelo „Hrvatske vode, VGI za mali sliv Orljava-Londža" o Objavi javne rasprave za Prijedlog izmjene i dopune Prostornog plana uređenja Općine Čaglin. U prilog dostavljam Posebnu pisanu obavijest o javnoj raspravi.
Molimo potvrdu privitka ovog maila
Lijep pozdrav,

Domagoj Pavić, mag. iur.
Pročelnik JUO Općine Čaglin
Kralja Tomislava 56e
Čaglin
Mob: 099/3000-750

64

Ova elektronička isprava potpisana je kvalificiranim elektroničkim potpisom sukladno EU uredbi 910/2014/EU (eIDAS Regulation), a isti je vidljiv na posljednjoj nenumeriranoj stranici. Izvor pouzdanosti je European Union Trusted Lists (https://esignature.ec.europa.eu/efda/tl-browser/). U potpis je ugrađen vremenski pečat, te je omogućen za LTV.

info@opcina-caglin.hr

From:	info@opcina-caglin.hr
Sent:	23. travnja 2026. 11:44
To:	'pisarnica@hgk.hr'
Subject:	Objava javne rasprave za Prijedlog izmjene i dopune Prostornog plana uređenja Općine Čaglin
Attachments:	Posebna pisana obavijest o javnoj raspravi javnopravnim tijelima.pdf

Poštovani,
Obavještavamo tijelo „Županijska komora Požega" o Objavi javne rasprave za Prijedlog izmjene i dopune Prostornog plana uređenja Općine Čaglin. U prilog dostavljam Posebnu pisanu obavijest o javnoj raspravi.
Molimo potvrdu privitka ovog maila
Lijep pozdrav,

Domagoj Pavić, mag. iur.
Pročelnik JUO Općine Čaglin
Kralja Tomislava 56e
Čaglin
Mob: 099/3000-750

Ova elektronička isprava potpisana je kvalificiranim elektroničkim potpisom sukladno EU uredbi 910/2014/EU (eIDAS Regulation), a isti je vidljiv na posljednjoj nenumeriranoj stranici. Izvor pouzdanosti je European Union Trusted Lists (https://esignature.ec.europa.eu/efda/tl-browser/). U potpis je ugrađen vremenski pečat, te je omogućen za LTV.

info@opcina-caglin.hr

From:	info@opcina-caglin.hr
Sent:	23. travnja 2026. 11:45
To:	'caglin.komunalac@gmail.com'
Subject:	Objava javne rasprave za Prijedlog izmjene i dopune Prostornog plana uređenja Općine Čaglin
Attachments:	Posebna pisana obavijest o javnoj raspravi javnopravnim tijelima.pdf

Poštovani,
Obavještavamo tijelo „Komunalac Čaglin d.o.o." o Objavi javne rasprave za Prijedlog izmjene i dopune Prostornog plana uređenja Općine Čaglin. U prilog dostavljam Posebnu pisanu obavijest o javnoj raspravi.
Molimo potvrdu privitka ovog maila
Lijep pozdrav,

Domagoj Pavić, mag. iur.
Pročelnik JUO Općine Čaglin
Kralja Tomislava 56e
Čaglin
Mob: 099/3000-750

66

Ova elektronička isprava potpisana je kvalificiranim elektroničkim potpisom sukladno EU uredbi 910/2014/EU (eIDAS Regulation), a isti je vidljiv na posljednjoj nenumeriranoj stranici. Izvor pouzdanosti je European Union Trusted Lists (https://esignature.ec.europa.eu/efda/tl-browser/). U potpis je ugrađen vremenski pečat, te je omogućen za LTV.

info@opcina-caglin.hr

From:	info@opcina-caglin.hr
Sent:	23. travnja 2026. 11:45
To:	'info@komunalac-pozega.hr'
Subject:	Objava javne rasprave za Prijedlog izmjene i dopune Prostornog plana uređenja Općine Čaglin
Attachments:	Posebna pisana obavijest o javnoj raspravi javnopravnim tijelima.pdf

Poštovani,
Obavještavamo tijelo „Komunalac Požega" o Objavi javne rasprave za Prijedlog izmjene i dopune Prostornog plana uređenja Općine Čaglin. U prilog dostavljam Posebnu pisanu obavijest o javnoj raspravi.
Molimo potvrdu privitka ovog maila
Lijep pozdrav,

Domagoj Pavić, mag. iur.
Pročelnik JUO Općine Čaglin
Kralja Tomislava 56e
Čaglin
Mob: 099/3000-750

Ova elektronička isprava potpisana je kvalificiranim elektroničkim potpisom sukladno EU uredbi 910/2014/EU (eIDAS Regulation), a isti je vidljiv na posljednjoj nenumeriranoj stranici. Izvor pouzdanosti je European Union Trusted Lists (https://esignature.ec.europa.eu/efda/tl-browser/). U potpis je ugrađen vremenski pečat, te je omogućen za LTV.

info@opcina-caglin.hr

From:	info@opcina-caglin.hr
Sent:	23. travnja 2026. 11:46
To:	'puk.pozega@dgu.hr'
Subject:	Objava javne rasprave za Prijedlog izmjene i dopune Prostornog plana uređenja Općine Čaglin
Attachments:	Posebna pisana obavijest o javnoj raspravi javnopravnim tijelima.pdf

Poštovani,
Obavještavamo tijelo „Državna geodetska uprava, PUK Požega" o Objavi javne rasprave za Prijedlog izmjene i dopune Prostornog plana uređenja Općine Čaglin. U prilog dostavljam Posebnu pisanu obavijest o javnoj raspravi.
Molimo potvrdu privitka ovog maila
Lijep pozdrav,

Domagoj Pavić, mag. iur.
Pročelnik JUO Općine Čaglin
Kralja Tomislava 56e
Čaglin
Mob: 099/3000-750

Ova elektronička isprava potpisana je kvalificiranim elektroničkim potpisom sukladno EU uredbi 910/2014/EU (eIDAS Regulation), a isti je vidljiv na posljednjoj nenumeriranoj stranici. Izvor pouzdanosti je European Union Trusted Lists (https://esignature.ec.europa.eu/efda/tl-browser/). U potpis je ugrađen vremenski pečat, te je omogućen za LTV.

info@opcina-caglin.hr

From:	info@opcina-caglin.hr
Sent:	23. travnja 2026. 11:47
To:	'senka.horvat@panora.hr'
Subject:	Objava javne rasprave za Prijedlog izmjene i dopune Prostornog plana uređenja Općine Čaglin
Attachments:	Posebna pisana obavijest o javnoj raspravi javnopravnim tijelima.pdf

Poštovani,
Obavještavamo tijelo „PANORA-Regionalni koordinator razvoja Požeško-slavonske županije" o Objavi javne rasprave za Prijedlog izmjene i dopune Prostornog plana uređenja Općine Čaglin. U prilog dostavljam Posebnu pisanu obavijest o javnoj raspravi.
Molimo potvrdu privitka ovog maila
Lijep pozdrav,

Domagoj Pavić, mag. iur.
Pročelnik JUO Općine Čaglin
Kralja Tomislava 56e
Čaglin
Mob: 099/3000-750

69

Ova elektronička isprava potpisana je kvalificiranim elektroničkim potpisom sukladno EU uredbi 910/2014/EU (eIDAS Regulation), a isti je vidljiv na posljednjoj nenumeriranoj stranici. Izvor pouzdanosti je European Union Trusted Lists (https://esignature.ec.europa.eu/efda/tl-browser/). U potpis je ugrađen vremenski pečat, te je omogućen za LTV.

info@opcina-caglin.hr

From:	info@opcina-caglin.hr
Sent:	23. travnja 2026. 11:48
To:	"kontakt@visitslavonia.hr"
Subject:	Objava javne rasprave za Prijedlog izmjene i dopune Prostornog plana uređenja Općine Čaglin
Attachments:	Posebna pisana obavijest o javnoj raspravi javnopravnim tijelima.pdf

Poštovani,
Obavještavamo tijelo „Turistička zajednica Požeško-slavonske županije" o Objavi javne rasprave za Prijedlog izmjene i dopune Prostornog plana uređenja Općine Čaglin. U prilog dostavljam Posebnu pisanu obavijest o javnoj raspravi.
Molimo potvrdu privitka ovog maila
Lijep pozdrav,

Domagoj Pavić, mag. iur.
Pročelnik JUO Općine Čaglin
Kralja Tomislava 56e
Čaglin
Mob: 099/3000-750

Ova elektronička isprava potpisana je kvalificiranim elektroničkim potpisom sukladno EU uredbi 910/2014/EU (eIDAS Regulation), a isti je vidljiv na posljednjoj nenumeriranoj stranici. Izvor pouzdanosti je European Union Trusted Lists (https://esignature.ec.europa.eu/efda/tl-browser/). U potpis je ugrađen vremenski pečat, te je omogućen za LTV.

info@opcina-caglin.hr

From:	info@opcina-caglin.hr
Sent:	23. travnja 2026. 11:48
To:	'zastita.prirode@pszupanija.hr'
Subject:	Objava javne rasprave za Prijedlog izmjene i dopune Prostornog plana uređenja Općine Čaglin
Attachments:	Posebna pisana obavijest o javnoj raspravi javnopravnim tijelima.pdf

Poštovani,
Obavještavamo tijelo „Javna ustanova za upravljanje zaštićenim područjem Požeško-slavonske županije" o Objavi javne rasprave za Prijedlog izmjene i dopune Prostornog plana uređenja Općine Čaglin. U prilog dostavljam Posebnu pisanu obavijest o javnoj raspravi.
Molimo potvrdu prvitka ovog maila
Lijep pozdrav,

Domagoj Pavić, mag. iur.
Pročelnik JUO Općine Čaglin
Kralja Tomislava 56e
Čaglin
Mob: 099/3000-750

71

Ova elektronička isprava potpisana je kvalificiranim elektroničkim potpisom sukladno EU uredbi 910/2014/EU (eIDAS Regulation), a isti je vidljiv na posljednjoj nenumeriranoj stranici. Izvor pouzdanosti je European Union Trusted Lists (https://esignature.ec.europa.eu/efda/tl-browser/). U potpis je ugrađen vremenski pečat, te je omogućen za LTV.

info@opcina-caglin.hr

From:	info@opcina-caglin.hr
Sent:	23. travnja 2026. 11:49
To:	'oiv@oiv.hr'
Subject:	Objava javne rasprave za Prijedlog izmjene i dopune Prostornog plana uređenja Općine Čaglin
Attachments:	Posebna pisana obavijest o javnoj raspravi javnopravnim tijelima.pdf

Poštovani,
Obavještavamo tijelo „OIV d.o.o." o Objavi javne rasprave za Prijedlog izmjene i dopune Prostornog plana uređenja Općine Čaglin. U prilog dostavljam Posebnu pisanu obavijest o javnoj raspravi.
Molimo potvrdu privitka ovog maila
Lijep pozdrav,

Domagoj Pavić, mag. iur.
Pročelnik JUO Općine Čaglin
Kralja Tomislava 56e
Čaglin
Mob: 099/3000-750

Ova elektronička isprava potpisana je kvalificiranim elektroničkim potpisom sukladno EU uredbi 910/2014/EU (eIDAS Regulation), a isti je vidljiv na posljednjoj nenumeriranoj stranici. Izvor pouzdanosti je European Union Trusted Lists (https://esignature.ec.europa.eu/efda/tl-browser/). U potpis je ugrađen vremenski pečat, te je omogućen za LTV.

info@opcina-caglin.hr

From:	info@opcina-caglin.hr
Sent:	23. travnja 2026. 11:50
To:	'info@zpu-psz.hr'
Subject:	Objava javne rasprave za Prijedlog izmjene i dopune Prostornog plana uređenja Općine Čaglin
Attachments:	Posebna pisana obavijest o javnoj raspravi javnopravnim tijelima.pdf

Poštovani,
Obavještavamo tijelo „Zavod za prostorno uređenje Požeško-slavonske županije" o Objavi javne rasprave za Prijedlog izmjene i dopune Prostornog plana uređenja Općine Čaglin. U prilog dostavljam Posebnu pisanu obavijest o javnoj raspravi.
Molimo potvrdu primitka ovog maila
Lijep pozdrav,

Domagoj Pavić, mag. iur.
Pročelnik JUO Općine Čaglin
Kralja Tomislava 56e
Čaglin
Mob: 099/3000-750

Ova elektronička isprava potpisana je kvalificiranim elektroničkim potpisom sukladno EU uredbi 910/2014/EU (eIDAS Regulation), a isti je vidljiv na posljednjoj nenumeriranoj stranici. Izvor pouzdanosti je European Union Trusted Lists (https://esignature.ec.europa.eu/efda/tl-browser/). U potpis je ugrađen vremenski pečat, te je omogućen za LTV.

info@opcina-caglin.hr

From:	info@opcina-caglin.hr
Sent:	23. travnja 2026. 11:51
To:	'info@azu.hr'
Subject:	Objava javne rasprave za Prijedlog izmjene i dopune Prostornog plana uređenja Općine Čaglin
Attachments:	Posebna pisana obavijest o javnoj raspravi javnopravnim tijelima.pdf

Poštovani,
Obavještavamo tijelo „Agencija za ugljikovodike" o Objavi javne rasprave za Prijedlog izmjene i dopune Prostornog plana uređenja Općine Čaglin. U prilog dostavljam Posebnu pisanu obavijest o javnoj raspravi.
Molimo potvrdu privitka ovog maila
Ljep pozdrav,

Domagoj Pavić, mag. iur.
Pročelnik JUO Općine Čaglin
Kralja Tomislava 56e
Čaglin
Mob: 099/3000-750

Ova elektronička isprava potpisana je kvalificiranim elektroničkim potpisom sukladno EU uredbi 910/2014/EU (eIDAS Regulation), a isti je vidljiv na posljednjoj nenumeriranoj stranici. Izvor pouzdanosti je European Union Trusted Lists (https://esignature.ec.europa.eu/efda/tl-browser/). U potpis je ugrađen vremenski pečat, te je omogućen za LTV.

info@opcina-caglin.hr

From:	info@opcina-caglin.hr
Sent:	23. travnja 2026. 11:52
To:	'pozega112@civilna-zastita.hr'
Subject:	Objava javne rasprave za Prijedlog izmjene i dopune Prostornog plana uređenja Općine Čaglin
Attachments:	Posebna pisana obavijest o javnoj raspravi javnopravnim tijelima.pdf

Poštovani,
Obavještavamo tijelo „Ministarstvo unutarnjih poslova, Ravnateljstvo civilne zaštite, Područni ured civilne zaštite Osijek, Služba civilne zaštite Požega" o Objavi javne rasprave za Prijedlog izmjene i dopune Prostornog plana uređenja Općine Čaglin. U prilog dostavljam Posebnu pisanu obavijest o javnoj raspravi.
Molimo potvrdu privitka ovog maila
Lijep pozdrav,

Domagoj Pavić, mag. iur.
Pročelnik JUO Općine Čaglin
Kralja Tomislava 56e
Čaglin
Mob: 099/3000-750

Ova elektronička isprava potpisana je kvalificiranim elektroničkim potpisom sukladno EU uredbi 910/2014/EU (eIDAS Regulation), a isti je vidljiv na posljednjoj nenumeriranoj stranici. Izvor pouzdanosti je European Union Trusted Lists (https://esignature.ec.europa.eu/efda/tl-browser/). U potpis je ugrađen vremenski pečat, te je omogućen za LTV.

info@opcina-caglin.hr

From:	info@opcina-caglin.hr
Sent:	23. travnja 2026. 11:52
To:	'uprava.stocarstvo@mps.hr'
Subject:	Objava javne rasprave za Prijedlog izmjene i dopune Prostornog plana uređenja Općine Čaglin
Attachments:	Posebna pisana obavijest o javnoj raspravi javnopravnim tijelima.pdf

Poštovani,
Obavještavamo tijelo „Ministartsvo poljoprivrede, Uprava za stočarstvo i kvalitetu hrane" o Objavi javne rasprave za Prijedlog izmjene i dopune Prostornog plana uređenja Općine Čaglin. U prilog dostavljam Posebnu pisanu obavijest o javnoj raspravi.
Molimo potvrdu privitka ovog maila
Lijep pozdrav,

Domagoj Pavić, mag. iur.
Pročelnik JUO Općine Čaglin
Kralja Tomislava 56e
Čaglin
Mob: 099/3000-750

76

Ova elektronička isprava potpisana je kvalificiranim elektroničkim potpisom sukladno EU uredbi 910/2014/EU (eIDAS Regulation), a isti je vidljiv na posljednjoj nenumeriranoj stranici. Izvor pouzdanosti je European Union Trusted Lists (https://esignature.ec.europa.eu/efda/tl-browser/). U potpis je ugrađen vremenski pečat, te je omogućen za LTV.

info@opcina-caglin.hr

From:	info@opcina-caglin.hr
Sent:	23. travnja 2026. 11:53
To:	'strucna-podrska@mps.hr'
Subject:	Objava javne rasprave za Prijedlog izmjene i dopune Prostornog plana uređenja Općine Čaglin
Attachments:	Posebna pisana obavijest o javnoj raspravi javnopravnim tijelima.pdf

Poštovani,
Obavještavamo tijelo „Ministarstvo poljoprivrede, Uprava za stručnu podršku razvoju poljoprivrede" o Objavi javne rasprave za Prijedlog izmjene i dopune Prostornog plana uređenja Općine Čaglin. U prilog dostavljam Posebnu pisanu obavijest o javnoj raspravi.
Molimo potvrdu privitka ovog maila
Lijep pozdrav,

Domagoj Pavić, mag. iur.
Pročelnik JUO Općine Čaglin
Kralja Tomislava 56e
Čaglin
Mob: 099/3000-750

Ova elektronička isprava potpisana je kvalificiranim elektroničkim potpisom sukladno EU uredbi 910/2014/EU (eIDAS Regulation), a isti je vidljiv na posljednjoj nenumeriranoj stranici. Izvor pouzdanosti je European Union Trusted Lists (https://esignature.ec.europa.eu/efda/tl-browser/). U potpis je ugrađen vremenski pečat, te je omogućen za LTV.

info@opcina-caglin.hr

From:	info@opcina-caglin.hr
Sent:	23. travnja 2026. 11:54
To:	'uprava.ruralnirazvoj@mps.hr'
Subject:	Objava javne rasprave za Prijedlog izmjene i dopune Prostornog plana uređenja Općine Čaglin
Attachments:	Posebna pisana obavijest o javnoj raspravi javnopravnim tijelima.pdf

Poštovani,
Obavještavamo tijelo „Ministarstvo poljoprivrede, Uprava za potpore poljoprivredi i ruralnom razvoju" o Objavi javne rasprave za Prijedlog izmjene i dopune Prostornog plana uređenja Općine Čaglin. U prilog dostavljam Posebnu pisanu obavijest o javnoj raspravi.
Molimo potvrdu privitka ovog maila
Lijep pozdrav,

Domagoj Pavić, mag. iur.
Pročelnik JUO Općine Čaglin
Kralja Tomislava 56e
Čaglin
Mob: 099/3000-750

78

Ova elektronička isprava potpisana je kvalificiranim elektroničkim potpisom sukladno EU uredbi 910/2014/EU (eIDAS Regulation), a isti je vidljiv na posljednjoj nenumeriranoj stranici. Izvor pouzdanosti je European Union Trusted Lists (https://esignature.ec.europa.eu/efda/tl-browser/). U potpis je ugrađen vremenski pečat, te je omogućen za LTV.

info@opcina-caglin.hr

From:	info@opcina-caglin.hr
Sent:	23. travnja 2026. 11:55
To:	'prostor@prostorobz.hr'
Subject:	Objava javne rasprave za Prijedlog izmjene i dopune Prostornog plana uređenja Općine Čaglin
Attachments:	Posebna pisana obavijest o javnoj raspravi javnopravnim tijelima.pdf

Poštovani,
Obavještavamo tijelo „Zavod za prostorno uređenje Osječko-baranjske županije" o Objavi javne rasprave za Prijedlog izmjene i dopune Prostornog plana uređenja Općine Čaglin. U prilog dostavljam Posebnu pisanu obavijest o javnoj raspravi.
Molimo potvrdu privitka ovog maila
Lijep pozdrav,

Domagoj Pavić, mag. iur.
Pročelnik JUO Općine Čaglin
Kralja Tomislava 56e
Čaglin
Mob: 099/3000-750

Ova elektronička isprava potpisana je kvalificiranim elektroničkim potpisom sukladno EU uredbi 910/2014/EU (eIDAS Regulation), a isti je vidljiv na posljednjoj nenumeriranoj stranici. Izvor pouzdanosti je European Union Trusted Lists (https://esignature.ec.europa.eu/efda/tl-browser/). U potpis je ugrađen vremenski pečat, te je omogućen za LTV.

info@opcina-caglin.hr

From:	info@opcina-caglin.hr
Sent:	23. travnja 2026. 11:54
To:	'poduzetnistvoiobrt@mingo.hr'
Subject:	Objava javne rasprave za Prijedlog izmjene i dopune Prostornog plana uređenja Općine Čaglin
Attachments:	Posebna pisana obavijest o javnoj raspravi javnopravnim tijelima.pdf

Poštovani,
Obavještavamo tijelo „Ministarstvo gospodarstva i održivog razvoja Republike Hrvatske, Uprava za industriju, poduzetništvo i obrt" o Objavi javne rasprave za Prijedlog izmjene i dopune Prostornog plana uređenja Općine Čaglin. U prilog dostavljam Posebnu pisanu obavijest o javnoj raspravi.
Molimo potvrdu primitka ovog maila
Lijep pozdrav,

Domagoj Pavić, mag. iur.
Pročelnik JUO Općine Čaglin
Kralja Tomislava 56e
Čaglin
Mob: 099/3000-750

80

Ova elektronička isprava potpisana je kvalificiranim elektroničkim potpisom sukladno EU uredbi 910/2014/EU (eIDAS Regulation), a isti je vidljiv na posljednjoj nenumeriranoj stranici. Izvor pouzdanosti je European Union Trusted Lists (https://esignature.ec.europa.eu/efda/tl-browser/). U potpis je ugrađen vremenski pečat, te je omogućen za LTV.

info@opcina-caglin.hr

From:	info@opcina-caglin.hr
Sent:	23. travnja 2026. 11:57
To:	'info@sagulje.hr'
Subject:	Objava javne rasprave za Prijedlog izmjene i dopune Prostornog plana uređenja Općine Čaglin
Attachments:	Posebna pisana obavijest o javnoj raspravi javnopravnim tijelima.pdf

Poštovani,
Obavještavamo tijelo „RCGO Šagulje d.o.o." o Objavi javne rasprave za Prijedlog izmjene i dopune Prostornog plana uređenja Općine Čaglin. U prilog dostavljam Posebnu pisanu obavijest o javnoj raspravi.
Molimo potvrdu privitka ovog maila
Lijep pozdrav,

Domagoj Pavić, mag. iur.
Pročelnik JUO Općine Čaglin
Kralja Tomislava 56e
Čaglin
Mob: 099/3000-750

81

Ova elektronička isprava potpisana je kvalificiranim elektroničkim potpisom sukladno EU uredbi 910/2014/EU (eIDAS Regulation), a isti je vidljiv na posljednjoj nenumeriranoj stranici. Izvor pouzdanosti je European Union Trusted Lists (https://esignature.ec.europa.eu/efda/tl-browser/). U potpis je ugrađen vremenski pečat, te je omogućen za LTV.

info@opcina-caglin.hr

From:	info@opcina-caglin.hr
Sent:	23. travnja 2026. 11:57
To:	'zavod@bpzzpu.hr'
Subject:	Objava javne rasprave za Prijedlog izmjene i dopune Prostornog plana uređenja Općine Čaglin
Attachments:	Posebna pisana obavijest o javnoj raspravi javnopravnim tijelima.pdf

Poštovani,
Obavještavamo tijelo „Zavod za prostorno uređenje Brodsko posavske Županije" o Objavi javne rasprave za Prijedlog izmjene i dopune Prostornog plana uređenja Općine Čaglin. U prilog dostavljam Posebnu pisanu obavijest o javnoj raspravi.
Molimo potvrdu privitka ovog maila
Lijep pozdrav,

Domagoj Pavić, mag. iur.
Pročelnik JUO Općine Čaglin
Kralja Tomislava 56e
Čaglin
Mob: 099/3000-750

82

Ova elektronička isprava potpisana je kvalificiranim elektroničkim potpisom sukladno EU uredbi 910/2014/EU (eIDAS Regulation), a isti je vidljiv na posljednjoj nenumeriranoj stranici. Izvor pouzdanosti je European Union Trusted Lists (https://esignature.ec.europa.eu/efda/tl-browser/). U potpis je ugrađen vremenski pečat, te je omogućen za LTV.

Zapisnik javnog izlaganja 3. izmjena i dopuna prostornog plana Općine Čaglin

REPUBLIKA HRVATSKA
Požeško-slavonska županija
Općina Čaglin
Jedinstveni upravni odjel

KLASA: 350-03/24-37/1
URBROJ: 2177-3-3/1-26-64
Čaglin, 30.04.2026.

ZAPISNIK

sastavljen dana 30.04.2026. u postupku izrade izmjene i dopune Prostornog plana uređenja Općine Čaglin.

Izlaganje je održano 29. travnja 2026. s početkom u 11:00.

Prisutni:

- Dalibor Bardač, Općina Čaglin
- Domagoj Pavić, Općina Čaglin
- Domagoj Poljaković, Općina Čaglin
- Mirjana Miloševski Ntontos, 3E projekti d. o. o.
- Jelena Šimat, 3E projekti d. o. o.
- Tihomir Bahora, Zavod za prostorno planiranje PSŽ
- Davor Šarić, Zavod za prostorno planiranje PSŽ
- Žana Ašprijan, Županijska uprava za ceste PSŽ

Uvodno su stručne izrađivačice 3. izmjena i dopuna prostornog plana Općine Čaglin izložile bitnije izmjene u Prostornom planu te su potom izložile sve pristigle zahtjeve fizičkih i pravnih osoba koji su, do tada, pristigli i obrazložili zašto se pojedini zahtjev usvaja ili ne usvaja. Po završenom izlaganju otvorena je rasprava te dana mogućnost za postavljanje pitanja i traženje obrazloženja. Predstavnici Županijske uprave za ceste su sugerirali kako „ugibališta i stajališta" iz članka 64. treba premjestiti u članak 69. Nadalje su predstavnici Županijske uprave za ceste su sugerirali kako u članku 78. treba izvršiti izmjenu na način da se propiše kako se nogostupi planiraju u naseljima minimalno s jedne strane, a ako postoji mogućnost onda s obje strane jer u svim naseljima ne postoji mogućnost za izgradnju nogostupa s obje strane. Također, za planirana autobusna stajališta ne navoditi točne lokacije, već napisati da će se odrediti sukladno potrebama, a Općina mora dati podatke koja su stajališta postojeća.

PROČELNIK
Domagoj Pavić, mag.iur.

Ova elektronička isprava potpisana je kvalificiranim elektroničkim potpisom sukladno EU uredbi 910/2014/EU (eIDAS Regulation), a isti je vidljiv na posljednjoj nenumeriranoj stranici. Izvor pouzdanosti je European Union Trusted Lists (https://esignature.ec.europa.eu/efda/tl-browser/). U potpis je ugrađen vremenski pečat, te je omogućen za LTV.

Ova elektronička isprava potpisana je kvalificiranim elektroničkim potpisom sukladno EU uredbi 910/2014/EU (eIDAS Regulation), a isti je vidljiv na posljednjoj nenumeriranoj stranici. Izvor pouzdanosti je European Union Trusted Lists (https://esignature.ec.europa.eu/efda/tl-browser/). U potpis je ugrađen vremenski pečat, te je omogućen za LTV.

Potpisna lista

POTPISNA LISTA S JAVNOG IZLAGANJA IZMJENA I DOPUNA PROSTORNOG PLANA OČINE ČAGLIN ODRŽANOG 29. TRAVNJA 2026

REDNI BROJ	IME I PREZIME	INSTITUCIJA	POTPIS	E-MAIL
1.	[illegible]	OČINA ČAGLIN	[illegible]	[redacted]
2.	DOMAGOJ PAVIĆ	OPĆINA ČAGLIN	DOMAGOJ PAVIĆ	
3.	[illegible]	3E PROJEKTI d.o.o.	[illegible]	
4.	[illegible]	—	[illegible]	
5.	TIHOMIR BABIĆKA	ZAVOD ZA PROSTORNO UREĐENJE PGŽ	[illegible]	
6.	[illegible]	—	[illegible]	
7.	[illegible]	[illegible]	[illegible]	
8.	[illegible]	[illegible]	[illegible]	
9.				
10.				

Unutar roka određenog za javnu raspravu pristiglo je 10 mišljenja, primjedbi i prijedloga javnopravnih tijela i 5 mišljenje fizičke/pravne osobe.

Ova elektronička isprava potpisana je kvalificiranim elektroničkim potpisom sukladno EU uredbi 910/2014/EU (eIDAS Regulation), a isti je vidljiv na posljednjoj nenumeriranoj stranici. Izvor pouzdanosti je European Union Trusted Lists (https://esignature.ec.europa.eu/efda/tl-browser/). U potpis je ugrađen vremenski pečat, te je omogućen za LTV.

Popis sudionika u javnoj raspravi čija su mišljenja, prijedlozi i primjedbe prihvaćeni i primljeni na znanje te mišljenja, prijedlozi i primjedbe sudionika u javnoj raspravi koja su djelomično prihvaćena, koja nisu prihvaćena te koja nisu razmatrana:

R.br.	Podnositelj primjedbe	Katastarske čestice	Naselje	Primjedba	Odgovor / Napomena
01	VLADIMIR KNATEK (OPG VLADIMIR KNATEK)	2262/30 k.o. Sovski Dol	SOVSKI DOL	Vezano za odbijanje prijedloga o postavljanju manje drvene kućice, podnositelj primjedbe izjavljuje sljedeće: 1. Pojašnjenje zahtjeva: Ne traži se postavljanje više kućica za robinzonski turizam, već dozvola za samo jednu drvenu kućicu dimenzija 3x4 metra. Kućica je već u mojem posjedu te ju je potrebno samo preseliti i ponovno sastaviti. 2. Karakteristike objekta: Riječ je o tradicijskom slavonskom ambaru građenom isključivo od drveta, bez temelja, koji bi služio za povremeni jednodnevni odmor turista. Svojim izgledom predstavljao bi atrakciju i vidikovac koji se uklapa u zaštićeni krajolik Sovskog jezera. 3. Lokacija: Objekt bi se nalazio u šumskom dijelu katastarske čestice (k.č. br. 2262/30 u k.o. Sovski Dol), čime je osigurano da ne narušava okoliš, već vizualno i turistički uljepšava prostor. Napominjem da se u Odluci o odbijanju pogrešno navodi druga lokacija koja nema veze s ovim planom. 4. Usklađenost s propisima: Činjenica da se lokacija nalazi u zaštićenom krajoliku i mreži Natura ne isključuje	**PRIMJEDBA SE NE PRIHVAĆA.** Primjedbu nije moguće prihvatiti jer se predmetna čestica nalazi unutar obuhvata sportsko rekreacijske namjene (izvan građevinskog područja) – sportsko-rekreacijska igrališta na otvorenom (R4) koji je određen originalnim Planom, a nalazi se u sklopu područja ekološke mreže (Natura 2000) te značajnog krajobraza Sovsko jezero. Sadržaji koje je moguće graditi i uređivati u sklopu predmetne namjene definirani su Pravilnikom o prostornim planovima (NN br. 152/23).

Ova elektronička isprava potpisana je kvalificiranim elektroničkim potpisom sukladno EU uredbi 910/2014/EU (eIDAS Regulation), a isti je vidljiv na posljednjoj nenumeriranoj stranici. Izvor pouzdanosti je European Union Trusted Lists (https://esignature.ec.europa.eu/efda/tl-browser/). U potpis je ugrađen vremenski pečat, te je omogućen za LTV.

				mogućnost gradnje, jer je takva vrsta gradnje zakonom dopuštena čak i u nacionalnim parkovima. 5. Širi kontekst projekta: Ova kućica dio je višegodišnjeg etnoprojekta očuvanja starina seoskog gospodarstva koji razvijam. Projekt uključuje već postojeće dvije seoske kuće s pripadajućim gospodarskim objektima i voćnjakom u selu Duboka (etno-kuća, stara pecara rakije iz 1953., etno-pansion te restaurirana off-road vozila za turističke vožnje do Sovskog jezera). Projekt je namijenjen pojedincima i manjim grupama koje traže mir i odmor u prirodi. Zaključno: Kao hrvatski branitelj i dragovoljac, koji je nedavno otišao u prijevremenu mirovinu kako bi se posvetio ovom projektu, od Općine Čaglin ne tražim nikakva financijska sredstva ni pomoć. Tražim isključivo da se na k.č. 2262/30 k.o. Sovski Dol omogući postavljanje ove jedne tradicijske kućice za prihvat jednodnevnih turista, čime bi se izravno doprinijelo razvoju općine i njezine turističke ponude.	
02	IVAN KNEŽEVIĆ / MATEA KNEŽEVIĆ POLJAKOVIĆ	2262/29 k.o. Sovski Dol	SOVSKI DOL	Žalba na rješenje o odbijanju te ponavljamo zahtjev za izmjenu prostornog plana za česticu u Sovskom Dolu iz sljedećih razloga: 1. Pravni temelj (postojeća građevina): Prema povijesnim podacima, na predmetnoj čestici nalazila se kuća izgrađena prije 15. veljače 1968. godine, što prema zakonu definira objekt kao postojeći i legalan.	**PRIMJEDBA SE NE PRIHVAĆA.** Primjedbu nije moguće prihvatiti jer se predmetna čestica nalazi unutar obuhvata sportsko rekreacijske namjene (izvan građevinskog područja) – sportsko-rekreacijska igrališta na otvorenom (R4) koji je određen originalnim Planom, a nalazi se u sklopu područja ekološke

Ova elektronička isprava potpisana je kvalificiranim elektroničkim potpisom sukladno EU uredbi 910/2014/EU (eIDAS Regulation), a isti je vidljiv na posljednjoj nenumeriranoj stranici. Izvor pouzdanosti je European Union Trusted Lists (https://esignature.ec.europa.eu/efda/tl-browser/). U potpis je ugrađen vremenski pečat, te je omogućen za LTV.

				Zahtjev: Slijedom navedenog, tražimo uvažavanje žalbe i odobrenje da se na istome mjestu omogući izgradnja tradicijske drvene kućice/brvnare koja bi bila potpuno usklađena s prirodnim okolišem i prostornim planom.	mreže (Natura 2000) te značajnog krajobraza Sovsko jezero. Sadržaji koje je moguće graditi i uređivati u sklopu predmetne namjene definirani su Pravilnikom o prostornim planovima (NN br. 152/23).
03	ĐURO JAPARIĆ	2262/218 k.o. Sovski Dol	SOVSKI DOL	Vezano za odbijanje prijedloga podnositelj primjedbe traži sljedeće: 1. Zahtjev za obustavu urbanizacije: Izričito tražimo da se odustane od urbanizacije (građevinske zone) na kč. 2262/218 u ZAŠTIĆENOM KRAJOBRAZU Sovskog jezera, jer je ta čestica nastala nezakonitom parcelacijom šumske parcele, čime se krši Zakon o šumama. Predmetna kč. 2262/218 je prema prijedlogu Zavoda za zaštitu prirode još od 1989. godine uređena kao Park šuma i predstavlja glavni kompleks za posjetitelje. 2. Alternativna građevinska zona: Predlaže se da se budući razvoj i građevinska zona usmjere na alternativno državno i privatno zemljište, počevši od k.č. br. 2201 i 2262/58, te od 2262/144 do 2262/188. Te se čestice nalaze izvan vidne zone i sljeva jezera, a do njih je već probijena sjeverna prilazna cesta. Time bi se kč. 2262/218 trajno očuvala. 3. Kršenje ranijih rješenja i zakona: Upozoravamo da Općina Čaglin krši Zakon o poljoprivrednom zemljištu. Rješenjem ministarstva iz 2004. godine na kč. 2201 i 2262/58 odobrena je gradnja vidikovca, zdenca i	**PRIMJEDBA SE NE PRIHVAĆA.** Primjedba se ne prihvaća jer, kao što je navedeno i u obrazloženju odbijanja zahtjeva, predložena prenamjena, odnosno izmještanje sadašnje namjene nije u skladu s planom razvitka Općine Čaglin za predmetno područje, čija je namjena utvrđena važećim Prostornim planom uređenja Općine Čaglin. S obzirom na zaštićene dijelove prirode (ekološka mreža (Natura 2000) i značajni krajobraz) na predmetnom području, pri provedbi svih zahvata moraju biti poduzete sve mjere zaštite prirode sukladno važećim odredbama zakonskih i podzakonskih akata. Usklađenost sa zakonskim i podzakonskim aktima utvrđuju nadležna tijela Republike hrvatske pri donošenju prostorno-planske dokumentacije te ishođenju svih potrebnih dozvola za gradnju i ostalim

Ova elektronička isprava potpisana je kvalificiranim elektroničkim potpisom sukladno EU uredbi 910/2014/EU (eIDAS Regulation), a isti je vidljiv na posljednjoj nenumeriranoj stranici. Izvor pouzdanosti je European Union Trusted Lists (https://esignature.ec.europa.eu/efda/tl-browser/). U potpis je ugrađen vremenski pečat, te je omogućen za LTV.

				kuće za izletnike (uz prateći vodovod koji smo sami izgradili), uz izričitu napomenu da se nakon izgradnje te kuće strogo zabranjuje bilo kakva daljnja gradnja. Trenutni prijedlog kampa i novih građevina na kč. 2262/218 predstavlja trajno uništenje najljepšeg dijela Dilja. 4. Prijedlog uređenja i unaprjeđenja: Umjesto devastacije prirode (loše izvedenih šetnica, nestručnog čišćenja korita i propalih vidikovaca), predlažemo da se na kč. 2262/218 unaprijedi postojeći sadržaj: uredi dječje igralište, postave stolovi i roštilji te posadi autohtoni hrast, kako bi to ostao javni prostor dostupan svima, a ne prostor za promašene projekte. Zaključno: Dio građana već je dao punomoć odvjetniku za pokretanje tužbe pred Visokim upravnim sudom radi planiranog zahvata na kč. 2262/218. Ukoliko se ne odustane od sporne urbanizacije, upozoravamo općinske vlasti da ćemo organizirati peticiju i građanski prosvjed.	radnjama u tom procesu.
04	VINKO VRBANAC	2262/218, 2262/28, 2262/70, 2262/79, 2203/1, 2203/2, 2203/3, 2205, 2206, 2207/1, 2207/2 k.o. Sovski Dol 2262/58, 2201 k.o. Sovski Dol	SOVSKI DOL	Vezano uz točke plana KN-1-1-3321 (Sovsko jezero) i KN-1-1-3604 (igralište na otvorenom, na Sovskom jezeru), podnosim prigovor na odbijanje moje ranije inicijative od 1. listopada 2024. godine te tražim njezino ponovno razmatranje. 1. Predmetni obuhvat i zahtjev za premještaj kampa Inicijativa se odnosi na izmjenu namjene i premještaj planiranih sadržaja između sljedećih lokacija u k.o. Sovski Dol:	**PRIMJEDBA SE NE PRIHVAĆA.** Primjedba se ne prihvaća jer, kao što je navedeno i u obrazloženju odbijanja zahtjeva, predložena prenamjena, odnosno izmještanje sadašnje namjene nije u skladu s planom razvitka Općine Čaglin za predmetno područje, čija je namjena utvrđena važećim Prostornim planom uređenja Općine

Ova elektronička isprava potpisana je kvalificiranim elektroničkim potpisom sukladno EU uredbi 910/2014/EU (eIDAS Regulation), a isti je vidljiv na posljednjoj nenumeriranoj stranici. Izvor pouzdanosti je European Union Trusted Lists (https://esignature.ec.europa.eu/efda/tl-browser/). U potpis je ugrađen vremenski pečat, te je omogućen za LTV.

				Skupina I: k.č.br. 2262/218, 2262/28, 2262/70, 2262/79, 2203/1, 2203/2, 2203/3, 2205, 2206, 2207/1 i 2207/2. Skupina II: k.č.br. 2262/58 i 2201. Zahtjev: Traži se da se predviđena izgradnja Kampa Sovsko jezero sa svim planiranim sadržajima izmjeni i izmjestiti s k.č.br. 2262/218 (Skupina I) te prebaci na k.č.br. 2262/58, 2201 i okolne pripadajuće čestice (Skupina II). Navedeni premještaj u potpunosti je u skladu s ranijim rješenjem Ministarstva kulture, Uprave za zaštitu prirode (Klasa: UP/I 612-07/04-33/378; Urbroj: 532-08-MR-04-2od od 25. rujna 2004. godine). 2. Očitovanje na obrazloženje o neprihvaćanju zahtjeva Ne prihvaćam dosadašnje obrazloženje nositelja izrade da zahtjev „nije u skladu s planom razvitka Općine Čaglin za predmetno područje“. Svrha same procedure izmjena i dopuna prostornog plana i jest korigiranje trenutne namjene ako ona ugrožava prostor, stoga je argument o „trenutno utvrđenoj namjeni“ kontradiktoran samom postupku izmjene plana. 3. Zaštita prirode i alternativni prijedlog Predmetno područje obuhvaća ekološku mrežu (Natura 2000) i značajni krajobraz, unutar kojih se pri provedbi bilo kakvih zahvata moraju poduzeti sve zakonske mjere zaštite prirode. Budući da planirani kamp na trenutnoj lokaciji ugrožava floru i faunu	Čaglin. PPUO jedan je od načina na koji se definira razvitak jedinice lokalne samouprave te je time relevantan. S obzirom na zaštićene dijelove prirode (ekološka mreža (Natura 2000) i značajni krajobraz) na predmetnom području, pri provedbi svih zahvata moraju biti poduzete sve mjere zaštite prirode sukladno važećim odredbama zakonskih i podzakonskih akata. Usklađenost sa zakonskim i podzakonskim aktima utvrđuju nadležna tijela Republike hrvatske pri donošenju prostorno-planske dokumentacije te ishođenju svih potrebnih dozvola za gradnju i ostalim radnjama u tom procesu.

Ova elektronička isprava potpisana je kvalificiranim elektroničkim potpisom sukladno EU uredbi 910/2014/EU (eIDAS Regulation), a isti je vidljiv na posljednjoj nenumeriranoj stranici. Izvor pouzdanosti je European Union Trusted Lists (https://esignature.ec.europa.eu/efda/tl-browser/). U potpis je ugrađen vremenski pečat, te je omogućen za LTV.

				Sovskog jezera (nestanak ptica i vodozemaca), predlažem sljedeće: Ako struka i nositelj izrade smatraju da je gradnja kampa nužna na spornoj lokaciji unatoč zaštiti, neka Nositelj izrade prethodno od Skupštine Požeško-slavonske županije ishodi odluku kojom se za Sovsko jezero i njegov najbliži okoliš formalno ukida status značajnog krajobraza. U suprotnom, planirani zahvat ostaje u potpunoj suprotnosti s institutima zaštite prirode i održivog razvoja.	
05	MARIJA KOVAČEVIĆ		SOVSKI DOL	Primjedba na predloženu prenamjenu prostora uz Sovsko jezero zbog niza proceduralnih, sadržajnih i ekoloških nedostataka: 1. Ključna promjena i netransparentnost prenamjene - Temeljna promjena namjene: Dosadašnje šumsko, vodno i rekreacijsko područje visoke prirodne vrijednosti pretvara se u građevinsko (ugostiteljsko-turistička zona – kamp Sovsko jezero). Time se omogućava intenzivna gradnja smještajnih i ugostiteljskih kapaciteta na dosad neizgrađenom prostoru. - Manjak podloga: Prenamjena nije jasno obrazložena u tekstualnom dijelu plana niti je potkrijepljena stručnim i tehničkim podlogama, već je vidljiva prvenstveno u grafičkom prikazu, što postupak čini netransparentnim. - Nepoznat utjecaj: Odluka se donosi kao zona posredne provedbe, što znači da ključni elementi zahvata (infrastruktura,	**PRIMJEDBA SE NE PRIHVAĆA.** Primjedba se ne prihvaća jer, kao što je navedeno i u obrazloženju odbijanja zahtjeva, predložena prenamjena, odnosno izmještanje sadašnje namjene nije u skladu s planom razvitka Općine Čaglin za predmetno područje, čija je namjena utvrđena važećim Prostornim planom uređenja Općine Čaglin. S obzirom na zaštićene dijelove prirode (ekološka mreža (Natura 2000) i značajni krajobraz) na predmetnom području, pri provedbi svih zahvata moraju biti poduzete sve mjere zaštite prirode sukladno važećim odredbama zakonskih i podzakonskih akata. Usklađenost sa zakonskim i podzakonskim aktima utvrđuju nadležna tijela Republike

Ova elektronička isprava potpisana je kvalificiranim elektroničkim potpisom sukladno EU uredbi 910/2014/EU (eIDAS Regulation), a isti je vidljiv na posljednjoj nenumeriranoj stranici. Izvor pouzdanosti je European Union Trusted Lists (https://esignature.ec.europa.eu/efda/tl-browser/). U potpis je ugrađen vremenski pečat, te je omogućen za LTV.

				odvodnja, kapaciteti) nisu definirani prije donošenja same odluke o prenamjeni. 2. Izostanak procjene utjecaja na okoliš i analiza - Natura 2000: Unatoč tome što se zahvat nalazi unutar značajnog krajobraza Sovsko jezero te u neposrednoj blizini ekološke mreže Šume na Dilju (HR2000623) i Sovsko jezero (HR2001512), donesena je odluka da nije potrebna procjena utjecaja na okoliš. S obzirom na lokaciju, nije moguće isključiti značajan negativan utjecaj na ciljeve očuvanja. - Nedostatak ključnih analiza: Za predviđeni zahvat nisu izrađene analize utjecaja na ekosustav i obalna staništa jezera, bioraznolikost, vodni režim i kvalitetu vode, kao ni analiza kumulativnog utjecaja s postojećim sadržajima. - Izostanak analiza alternativa: Lokacija kampa nije rezultat usporedbe više mogućih rješenja, već je unaprijed određena, a raniji prijedlozi građana za izmještanjem odbijeni su paušalnim obrazloženjem. 3. Negativni utjecaj na prostor i nesklad s održivim razvojem Područje oko jezera već pokazuje znakove degradacije, a dodatna izgradnja bez procjene kumulativnih utjecaja može dovesti do: - daljnje degradacije staništa i uznemiravanja faune (tršćaci, ptice, herpetofauna), - ugrožavanja režima i kvalitete vode, - gubitka javnog prostora koji lokalno stanovništvo koristi kao izletište.	hrvatske pri donošenju prostorno-planske dokumentacije te ishođenju svih potrebnih dozvola za gradnju i ostalim radnjama u tom procesu.

Ova elektronička isprava potpisana je kvalificiranim elektroničkim potpisom sukladno EU uredbi 910/2014/EU (eIDAS Regulation), a isti je vidljiv na posljednjoj nenumeriranoj stranici. Izvor pouzdanosti je European Union Trusted Lists (https://esignature.ec.europa.eu/efda/tl-browser/). U potpis je ugrađen vremenski pečat, te je omogućen za LTV.

				Pretvaranjem očuvanog prirodnog prostora u građevinsko zemljište stvara se paradoks: prirodna baština se uništava zahvatima koji je žele komercijalizirati, što je u suprotnosti s načelima održivog razvoja i europskim programima obnove vlažnih ekosustava. 4. Zaključni prijedlozi: Slijedom navedenog, budući da predložena prenamjena nije stručno ni transparentno utemeljena i predstavlja visok rizik za okoliš, predlažem: - Brisanje izdvojenog građevinskog područja SOV-GPIN 03 iz Prijedloga plana, ILI - njegovo izmještanje na veću udaljenost od jezera, uz obveznu prethodnu provedbu detaljne procjene utjecaja na okoliš	
06	DAMIR UDOVIČIĆ			Podnositelj primjedbe se obraća u ime PD "Dilj gora", a primjedba se odnosi na nemogućnost upućivanja primjedbe putem službeno objavljene mail adrese Općine. Zbog navedene tehničke poteškoće, podnositelj moli za informacije hoće li se moći naknadno uputiti pitanja koja nisu mogla biti zaprimljena i hoće li se produžiti ili ponoviti postupak javne rasprave.	**PRIMJEDBA SE PRIHVAĆA.** Primjedba se prihvaća na način da će zbog navedene tehničke greške procedura javne rasprave biti ponovljena.
07	DAMIR UDOVIČIĆ (PD Dilj gora) GORDANA JAGAR (PD Dilj gora) OTMAR TOSENBERGER SERGEJ PAIK ANITA SAVIĆ MARIO RIPLI		SOVSKI DOL	Primjedba se odnosi na planiranu ugostiteljsko-turističku zonu T2-1 za koju grupa podnositelja primjedbe smatra da je pravno i ekološki neodrživa iz sljedećih razloga: 1. Ugrožavanje ekološke mreže Natura 2000, 2. Službeni podaci BioAtlasa i strogo zaštićena barska kornjača,	**PRIMJEDBA SE NE PRIHVAĆA.** Primjedba se ne prihvaća jer predložena prenamjena, odnosno izmještanje sadašnje namjene nije u skladu s planom razvitka Općine Čaglin za predmetno područje, čija je namjena utvrđena važećim

Ova elektronička isprava potpisana je kvalificiranim elektroničkim potpisom sukladno EU uredbi 910/2014/EU (eIDAS Regulation), a isti je vidljiv na posljednjoj nenumeriranoj stranici. Izvor pouzdanosti je European Union Trusted Lists (https://esignature.ec.europa.eu/efda/tl-browser/). U potpis je ugrađen vremenski pečat, te je omogućen za LTV.

	VEDRANA PERKOVIĆ			3. Povreda Aarhuške konvencije, što se odnosi na korištenje prava zajamčenog konvencijom na sudjelovanje u donošenju odluka o okolišu, 4. Hidrološka ugroza "Oka Dilja", što se odnosi na strah od ugroze Sovskog jezera od prodora fekalnih voda u jezero i poremećaja podzemnih tokova, što bi dovelo do nepovratne degradacije jezera, kao zatvorenog sustava.	Prostornim planom uređenja Općine Čaglin. S obzirom na zaštićene dijelove prirode (ekološka mreža (Natura 2000) i značajni krajobraz), kao i sve ostale relevantne faktore na predmetnom području, pri provedbi svih zahvata moraju biti poduzete sve mjere zaštite prirode sukladno važećim odredbama zakonskih i podzakonskih akata. Usklađenost sa zakonskim i podzakonskim aktima utvrđuju nadležna tijela Republike hrvatske pri donošenju prostorno-planske dokumentacije te ishođenju svih potrebnih dozvola za gradnju i ostalim radnjama u tom procesu.

Ova elektronička isprava potpisana je kvalificiranim elektroničkim potpisom sukladno EU uredbi 910/2014/EU (eIDAS Regulation), a isti je vidljiv na posljednjoj nenumeriranoj stranici. Izvor pouzdanosti je European Union Trusted Lists (https://esignature.ec.europa.eu/efda/tl-browser/). U potpis je ugrađen vremenski pečat, te je omogućen za LTV.

R.br.	Naziv javnopravnog tijela	Mišljenje / prijedlog / primjedba	Odgovor / Napomena
01	Ministarstvo prostornoga uređenja, graditeljstva i državne imovine	Sukladno članku 90. Zakona o prostornom uređenju (NN 153/13 do 67/23), dostavljene su planske smjernice i propisani dokumenti. Građevinsko zemljište u vlasništvu Republike Hrvatske predstavlja ključan potencijal za investicije i gospodarski rast. Kako bi se izbjeglo dosadašnje zapostavljanje državne imovine kroz formiranje neadekvatnih parcela, u sklopu prostornog planiranja potrebno je težiti okrupnjivanju čestica u vlasništvu države i jedinica lokalne i područne samouprave. Upravljanje i raspolaganje ovom imovinom uređeno je prvenstveno Zakonom o upravljanju nekretninama i pokretninama u vlasništvu RH (NN 155/23), Zakonom o prostornom uređenju, Zakonom o procjeni vrijednosti nekretnina te pratećim zakonskim aktima i strategijama. Temeljem navedenih propisa, Ministarstvo provodi vrednovanje (bonitiranje) građevinskog zemljišta i katastarskih čestica u vlasništvu RH (namjena S, M1, D1, I1, K1, T1 i dr.). Prilikom izrade Izmjena i dopuna ovog Plana, posebna pozornost treba obratit na prenamjene zemljišta, izmjene urbanih pravila te promjene koeficijenata izgrađenosti (kig) i iskoristivosti (kis). Sukladno članku 9. stavku 20. Zakona o upravljanju nekretninama i pokretninama u vlasništvu RH, Ministarstvo daje mišljenje na prijedlog plana, a izrađivač mu je za to dužan dostaviti: Kartografske prikaze u čitljivom mjerilu s novim prijedlogom građevinskog područja u odnosu na postojeće stanje, uz tabelarni prikaz i tumačenje razlikovnih površina (povećanje/smanjenje) i namjena. Tablični prikaz s podacima za ona građevinska područja na kojima se planira prenamjena zemljišta te smanjenje koeficijenata izgrađenosti (kig) i iskoristivosti (kis).	**UZIMA SE NA ZNANJE.** Izmjene i dopune koje su bile predmet ovog Plana nisu imale utjecaj na nekretnine u vlasništvu Republike Hrvatske s obzirom da je provedena transformacija Plana u skladu s originalnim Planom te Prostornim planom Požeško-slavonske županije („Požeško-slavonski službeni glasnik“ broj 5/02, 5A/02, 4/11, 4/15, 5/19, 6/19-pročišćeni tekst, 17/23 i 1/24-pročišćeni tekst). Svi podaci koje je javnopravno tijelo zatražilo svojim zahtjevom dostavljeni su u sklopu Prijedloga Plana za javnu raspravu.
02	Ministarstvo unutarnjih poslova Ravnateljstvo civilne zaštite Područna služba civilne zaštite Požega Odjel za inspekciju	Potvrđuje se da nisu utvrđeni nedostaci u dijelu prostornih uvjeta zaštite od požara prema Zakonu o zaštiti od požara (NN, br. 92/10 i 114/22).	**UZIMA SE NA ZNANJE.**
03	HRVATSKE VODE VODNOGOSPODARSKA ISPOSTAVA	Utvrđeno je da nema primjedbi niti zahtjeva na Prijedlog plana. Napominje se potreba usklađenja Prijedloga plana s planskim dokumentima	**UZIMA SE NA ZNANJE.**

Ova elektronička isprava potpisana je kvalificiranim elektroničkim potpisom sukladno EU uredbi 910/2014/EU (eIDAS Regulation), a isti je vidljiv na posljednjoj nenumeriranoj stranici. Izvor pouzdanosti je European Union Trusted Lists (https://esignature.ec.europa.eu/efda/tl-browser/). U potpis je ugrađen vremenski pečat, te je omogućen za LTV.

	ZA MALI SLIV „ORLJAVA – LONDŽA“	Hrvatskih voda za plansko razdoblje 2022. – 2027. godine, koji su dostupni na mrežnim stranicama Hrvatskih voda (http://www.voda.hr/hr/plan-upravljanja-vodnim-podrucjima).	
04	KOMUNALAC POŽEGA d.o.o.	Nemaju posebnih uvjeta i dodatnih zahtjeva.	**UZIMA SE NA ZNANJE.**
05	Hrvatska agencija za civilno zrakoplovstvo	Nemaju posebnih uvjeta i dodatnih zahtjeva.	**UZIMA SE NA ZNANJE.**
06	Zavod za prostorno uređenje Osječko-baranjske županije	Utvrđeno je da je Plan potrebno korigirati na način da se u ovim Izmjenama planira alternativni koridor državne ceste kao korekcija pravca D53. Time bi se Plan uskladio s važećim prostornim planovima Osječko-baranjske i Požeško-slavonske županije na području gdje općina Čaglin graniči s Gradom Našice i Općinom Levanjska Varoš.	**PRIMJEDBA SE PRIHVAĆA.**
07	HŽ INFRASTRUKTURA Sektor za razvoj, pripremu i provedbu investicija i EU fondova	Utvrđeno je da je Plan potrebno korigirati na način da se na kartografskom prikazu „2.1. Prometni sustav“ i u tumaču planskih znakova netočan naziv „Željeznička pruga za posebni promet“ izmijeni u „Željeznička pruga za lokalni promet“ (pruga L205). Uz to je potrebno uskladiti pripadajući kod (IS-1-2-2005) i oznaku teme prema Pravilniku o prostornim planovima (NN 152/2023). Osim navedenog nema dodatnih primjedbi na Prijedlog Plana.	**PRIMJEDBA SE PRIHVAĆA.**
08	HRVATSKA REGULATORNA AGENCIJA ZA MREŽNE DJELATNOSTI (HAKOM)	Utvrđeno je da je Plan potrebno korigirati u članku 91., stavku 5., točki 5. u skladu s mjerama zaštite od elektromagnetskih polja koje propisuje Ministarstvo zdravstva Pravilnikom o zaštiti od elektromagnetskih polja (NN br. 146/14, 31/19), a kojima nije utvrđen parametar najmanje udaljenosti radijskih postaja od ostalih objekata u njihovoj okolini. Podnositelj primjedbe naglašava da je obavezno pribaviti pozitivno prethodno mišljenje predmetnog javnopravnog tijela kojim se potvrđuje da se dokumentom prostornog uređenja uređuje gradnja elektroničke komunikacijske infrastrukture i druge povezane opreme u skladu sa člankom 59. st. (2) ZEK-a (Zakon o elektroničkim komunikacijama (NN br. 76/22, 14/24 i 45/26)) i pravilnicima iz članka 55. st. (10) ZEK-a.	**PRIMJEDBA SE PRIHVAĆA.**
09	Županijska uprava za ceste Požeško-slavonske županije	Primjedba je podnesena usmeno tijekom javnog izlaganja: - sadržaj članka 64. koji se odnosi na ugibališta i stajališta prenijeti u članak 69.	**PRIMJEDBA SE PRIHVAĆA.**

Ova elektronička isprava potpisana je kvalificiranim elektroničkim potpisom sukladno EU uredbi 910/2014/EU (eIDAS Regulation), a isti je vidljiv na posljednjoj nenumeriranoj stranici. Izvor pouzdanosti je European Union Trusted Lists (https://esignature.ec.europa.eu/efda/tl-browser/). U potpis je ugrađen vremenski pečat, te je omogućen za LTV.

		- u članku 78. odrediti da nogostup mora biti minimalno jednostrano, a dvostrano samo ako za to postoje uvjeti - naglasiti da se koridori prometnica i njihove širine mogu prilagoditi prema uvjetima na terenu - za planirana autobusna stajališta ne navoditi točne lokacije, već napisati da će se odrediti sukladno potrebama, a Općina mora dati podatke koja su stajališta postojeća	
10	Zavod za prostorno uređenje Požeško slavonske županije	Primjedba je podnesena usmeno tijekom javnog izlaganja: - utvrditi je li stup u naselju Nova Ljeskovica od tv-a ili od telefonije - u naselju Čaglin maknuti planirani jugoistočni ispust i pročišćivač (odvodnja)	**PRIMJEDBA SE PRIHVAĆA.**

Ova elektronička isprava potpisana je kvalificiranim elektroničkim potpisom sukladno EU uredbi 910/2014/EU (eIDAS Regulation), a isti je vidljiv na posljednjoj nenumeriranoj stranici. Izvor pouzdanosti je European Union Trusted Lists (https://esignature.ec.europa.eu/efda/tl-browser/). U potpis je ugrađen vremenski pečat, te je omogućen za LTV.

Pristigla očitovanja i primjedbe

REPUBLIKA HRVATSKA
HRVATSKA AGENCIJA ZA CIVILNO ZRAKOPLOVSTVO
Buzinski krči 5, Buzin, 10010 Zagreb

KLASA: 350-02/26-01/35
URBROJ: 116-05-01-26-02
Zagreb, 30. travnja 2026.

Požeško-slavonska županija
Općina Čaglin
Jedinstveni upravni odjel
opcina-caglin@po.t-com.hr

Predmet: Postupak izrade i donošenja izmjene i dopune Prostornog plana uređenja Općine Čaglin

– mišljenje, daje se

Podneskom, KLASA: 350-03/24-37/1, URBROJ: 2177-3-3/1-26-46 od 23. travnja 2026. godine, zatražili ste dostavu zahtjeva za Postupak izrade i donošenja izmjene i dopune Prostornog plana uređenja Općine Čaglin.

U skladu s vašim traženjem, a uvidom na web stranici Nositelja izrade (https://opcina-caglin.hr/) obaviještavamo vas da iz djelokruga rada Hrvatske agencije za civilno zrakoplovstvo nemamo dodatnih zahtjeva za Postupak izrade i donošenja izmjene i dopune Prostornog plana uređenja Općine Čaglin.

S poštovanjem,

SPECIJALIST ZA AERODROME
Ivo Gračanin

Hrvatska agencija za civilno zrakoplovstvo, Buzinski krči 5, 10010 Zagreb
tel: (+385 1) 2369 302 fax: (+385 1) 2369 301; E-mail: ocaa@ccaa.hr; OIB: 76106906525

Ova elektronička isprava potpisana je kvalificiranim elektroničkim potpisom sukladno EU uredbi 910/2014/EU (eIDAS Regulation), a isti je vidljiv na posljednjoj nenumeriranoj stranici. Izvor pouzdanosti je European Union Trusted Lists (https://esignature.ec.europa.eu/efda/tl-browser/). U potpis je ugrađen vremenski pečat, te je omogućen za LTV.

Ova elektronička isprava potpisana je kvalificiranim elektroničkim potpisom sukladno EU uredbi 910/2014/EU (eIDAS Regulation), a isti je vidljiv na posljednjoj nenumeriranoj stranici. Izvor pouzdanosti je European Union Trusted Lists (https://esignature.ec.europa.eu/efda/tl-browser/). U potpis je ugrađen vremenski pečat, te je omogućen za LTV.

info@opcina-caglin.hr

Pošiljatelj:	Ivo Gračanin <Ivo.Gracanin@ccaa.hr>
Poslano:	30. travnja 2026. 10:00
Prima:	info@opcina-caglin.hr
Predmet:	Postupak izrade i donošenja izmjene i dopune Prostornog plana Općine Čaglin
Privici:	CCAA - IDPPUO Čaglin.pdf

Poštovani,

Šaljem Vam dokument u privitku vezano uz Postupak izrade i donošenja izmjene i dopune Prostornog plana Općine Čaglin.

Srdačan pozdrav,

Ivo Gračanin
Specijalist za aerodrome

+385 1 2369376
+385 1 2369 301
http://www.ccaa.hr

Hrvatska agencija za civilno zrakoplovstvo
Buzinski krči 5, 10010 Buzin (Zagreb)

Sadržaj ove poruke i eventualno priloženih datoteka je povjerljiv i namijenjen je samo osobama ili subjektima koji su navedeni u adresi.
Ukoliko ste primili ovu poruku greškom, molimo Vas, obavijestite pošiljatelja, a poruku i sve njene priloge odmah, bez čitanja, trajno ukonite s računala.
Bilo kakvo pranošenje, kopiranje ili distribucija informacija sadržanih u poruci trećim osobama je zabranjeno i može biti zakonski kažnjivo.
Sadržaj, stavovi i mišljenja izneseni u poruci su autorovi i ne predstavljaju nužno stavove CCAA – Hrvatske Agencije za civilno zrakoplovstvo.
CCAA ne prihvaća nikakvu odgovornost za eventualnu štetu nastalu primitkom ove poruke i priloga sadržanih u poruci.
Ova elektronička poruka može biti predmet nadzora.

Ova elektronička isprava potpisana je kvalificiranim elektroničkim potpisom sukladno EU uredbi 910/2014/EU (eIDAS Regulation), a isti je vidljiv na posljednjoj nenumeriranoj stranici. Izvor pouzdanosti je European Union Trusted Lists (https://esignature.ec.europa.eu/efda/tl-browser/). U potpis je ugrađen vremenski pečat, te je omogućen za LTV.

info@opcina-caglin.hr

Pošiljatelj: Tajnica <prostor@prostorobz.hr>
Poslano: 28. travnja 2026. 13:15
Prima: info@opcina-caglin.hr
Predmet: FW: IZMJENE I DOPUNE PROSTORNOG PLANA UREĐENJA OPĆINE ČAGLIN
Privici: Primjedbe u javnoj raspravi, daju se.pdf

From: Tajnica <prostor@prostorobz.hr>
Sent: Tuesday, April 28, 2026 12:59 PM
To: 'opcina-caglin@po.t-com.hr' <opcina-caglin@po.t-com.hr>
Cc: Upravni odjel za prostorno uređenje i graditeljstvo <graditeljstvo@obz.hr>
Subject: IZMJENE I DOPUNE PROSTORNOG PLANA UREĐENJA OPĆINE ČAGLIN

Poštovani,

U privitku vam dostavljamo primjedbe u javnoj raspravi na Prijedlog izmjena i dopuna Prostornog plana uređenja Općine Čaglin.

Molimo potvrdu primitka ovog maila.

S poštovanjem,

J A V N A U S T A N O V A
ZAVOD ZA PROSTORNO UREĐENJE
OSJEČKO-BARANJSKE ŽUPANIJE
31 000 Osijek, Europska avenija 11
T: +385 31 213 378
F: +385 31 213 377
E: prostor@prostorobz.hr

1

Ova elektronička isprava potpisana je kvalificiranim elektroničkim potpisom sukladno EU uredbi 910/2014/EU (eIDAS Regulation), a isti je vidljiv na posljednjoj nenumeriranoj stranici. Izvor pouzdanosti je European Union Trusted Lists (https://esignature.ec.europa.eu/efda/tl-browser/). U potpis je ugrađen vremenski pečat, te je omogućen za LTV.

JAVNA USTANOVA
ZAVOD ZA PROSTORNO UREĐENJE
OSJEČKO-BARANJSKE ŽUPANIJE
31 000 Osijek, Europska avenija 11

KLASA: 350-03/25-37/9
URBROJ: 2158-85-08-26-4
U Osijeku, 28. travnja 2026. godine

OPĆINA ČAGLIN
Jedinstveni upravni odjel

Kralja Tomislava 56 E
34350 Čaglin

PREDMET: ***Izmjene i dopune Prostornog plana uređenja Općine Čaglin***
- primjedbe u javnoj raspravi, daju se

Veza: KLASA: 350-03/24-37/1, URBROJ: 2177-3-3/1-26-46 od 23. travnja 2026. godine

Poštovani,

Općina Čaglin dopisom je obavijestila ovaj Zavod o javnoj raspravi o Prijedlogu Izmjena i dopuna Prostornog plana uređenja Općine Čaglin (u daljnjem tekstu: Izmjena Plana), koja se provodi u vremenu od 27.04. do 11.05.2025. godine, sukladno Zakonu o prostornom uređenju („Narodne novine" broj 153/13, 65/17, 114/18, 39/19, 98/19 i 67/23).

Općina Čaglin graniči s gradom Našice i općinom Levanjska Varoš s područja Osječko-baranjske županije. Prostornim planom Osječko-baranjske županije („Županijski glasnik" broj 1/02, 4/10, 3/16, 5/16, 5/20, 1/21, 16/22, 10/24 i 9/25) na području Grada Našica, uz granicu s prostorom Požeško-slavonske županije, prikazan je:

- alternativni koridor državne ceste kao korekcija pravca D53, koji smatramo potrebnim planirati u ovoj Izmjeni Plana. Također, navedeno je planirano i važećim Prostorni planom Požeško-slavonske županije.

S poštovanjem,

RAVNATELJ:
Ante Grgić, dipl.ing.arh.

JAVNA USTANOVA ZAVOD ZA PROSTORNO UREĐENJE OSJEČKO-BARANJSKE ŽUPANIJE OSIJEK

tel:(031) 213-378; fax:(031) 213-377; www.prostorobz.hr; e-mail:proston@prostorobz.hr Matični Broj: 02427320 OIB: 20431997982

Ova elektronička isprava potpisana je kvalificiranim elektroničkim potpisom sukladno EU uredbi 910/2014/EU (eIDAS Regulation), a isti je vidljiv na posljednjoj nenumeriranoj stranici. Izvor pouzdanosti je European Union Trusted Lists (https://esignature.ec.europa.eu/efda/tl-browser/). U potpis je ugrađen vremenski pečat, te je omogućen za LTV.

info@opcina-caglin.hr

Pošiljatelj:	ivana.babic@komunalac-pozega.hr
Poslano:	6. svibnja 2026. 7:59
Prima:	info@opcina-caglin.hr
Kopija:	jasna.relic@komunalac-pozega.hr
Predmet:	Postupak izrade i donošenje izmjene i dopune Prostornog plana uređenja Općine Čaglin-dostava mišljenja
Privici:	OPĆINA ČAGLIN_IZMJENE I DOPUNE PPU OPĆINE ČAGLIN_MIŠLJENJE.pdf

Poštovani,

prema vašoj posebnoj obavijesti o javnoj raspravi od 23.4.2026. godine vezano za postupak izrade i donošenja izmjene i dopune Prostornog plana uređenja Općine Čaglin, ovim putem dostavljamo dopis u prilogu.
Također, isti dopis će biti dostavljen i na vašu adresu.

S poštovanjem,

Ivana Babić, dipl.oec.
Analitičar i kontrolor u Odjelu za razvoj i unapređenje djelatnosti

ivana.babic@komunalac-pozega.hr
tel: (034) 316 876
fax: (034) 316 860
34000 Požega, Vukovarska 8
www.komunalac-pozega.hr

KOMUNALAC POŽEGA d.o.o.
za komunalne djelatnosti

Ova elektronička isprava potpisana je kvalificiranim elektroničkim potpisom sukladno EU uredbi 910/2014/EU (eIDAS Regulation), a isti je vidljiv na posljednjoj nenumeriranoj stranici. Izvor pouzdanosti je European Union Trusted Lists (https://esignature.ec.europa.eu/efda/tl-browser/). U potpis je ugrađen vremenski pečat, te je omogućen za LTV.

KOMUNALAC POŽEGA d.o.o.
za komunalne djelatnosti

Vukovarska 8, 34000 Požega
Tel. (034) 316 860 • Fax. (034) 316 870
IBAN: HR1523860021119000924 Podravska banka d.d., Koprivnica
IBAN: HR9624020061101276548 Erste&Steiermarkische bank d.d., Rijeka
Matični broj: 04156510 • OIB: 99740428762

Požega: 30.4.2026.god.
Vaš znak i broj:
Naš znak i broj: 4.1.-432-2/26.IB
Predmet: Postupak izrade i donošenja izmjene i dopune Prostornog plana uređenja Općine Čaglin
- DOSTAVA MIŠLJENJA

Požeško-slavonska županija
OPĆINA ČAGLIN
Jedinstveni upravni odjel
Kralja Tomislava 56
34350 Čaglin

Poštovani,

prema Vašoj posebnoj obavijesti o javnoj raspravi od 23.4.2026. god., KLASA: 350-03/24-37/1, URBROJ: 2177-3-3/1-26-46, o prijedlogu izmjene i dopune Prostornog plana uređenja Općine Čaglin, obavještavamo Vas da smo prijedlog plana pregledali u dijelovima koji se odnose na gospodarenje otpadom na području Općine Čaglin iz djelokruga djelatnosti trgovačkog društva Komunalac Požega d.o.o. S obzirom na to da je stručni izrađivač pri izradi plana uvažio zahtjeve Komunalca Požega, na predmetni prijedlog plana nemamo primjedbi.

S poštovanjem,

Rukovoditelj Razvojno-tehničkog sektora:
Jasna Relić, dipl.ing.arh.

Direktorica:
Marijana Puntarić, dipl.oec.

KOMUNALAC POŽEGA d.o.o. POŽEGA

Čuvajmo okoliš i učinimo ga ljepšim za buduće generacije!
Osnivač je upisan u sudski registar kod Trgovačkog suda u Osijeku pod MBS 030141209
Temeljni kapital društva iznosi 2.057.007,00 eura uplaćen u cijelosti.
Izjavu izdala: Marijana Puntarić, dipl. oec.

Ova elektronička isprava potpisana je kvalificiranim elektroničkim potpisom sukladno EU uredbi 910/2014/EU (eIDAS Regulation), a isti je vidljiv na posljednjoj nenumeriranoj stranici. Izvor pouzdanosti je European Union Trusted Lists (https://esignature.ec.europa.eu/efda/tl-browser/). U potpis je ugrađen vremenski pečat, te je omogućen za LTV.

KOMUNALAC POŽEGA d.o.o.
za komunalne djelatnosti

Vukovarska 8, 34000 Požega
Tel. (034) 316 860 • Fax. (034) 316 870
IBAN: HR1523860021119000924 Podravska banka d.d., Koprivnica
IBAN: HR9624020061101276548 Erste&Steiermärkische bank d.d., Rijeka
Matični broj: 04156510 • OIB: 99740428762

Požega, 30.4.2026.god.
Vaš znak i broj:
Naš znak i broj: 4.1.-432-2/26.IB
Predmet: Postupak izrade i donošenja izmjene i dopune Prostornog plana uređenja Općine Čaglin
- DOSTAVA MIŠLJENJA

Požeško-slavonska županija
OPĆINA ČAGLIN
Jedinstveni upravni odjel
Kralja Tomislava 56
34350 Čaglin

Poštovani,

prema Vašoj posebnoj obavijesti o javnoj raspravi od 23.4.2026. god., KLASA: 350-03/24-37/1, URBROJ: 2177-3-3/1-26-46, o prijedlogu izmjene i dopune Prostornog plana uređenja Općine Čaglin, obavještavamo Vas da smo prijedlog plana pregledali u dijelovima koji se odnose na gospodarenje otpadom na području Općine Čaglin iz djelokruga djelatnosti trgovačkog društva Komunalac Požega d.o.o. S obzirom na to da je stručni izrađivač pri izradi plana uvažio zahtjeve Komunalca Požega, na predmetni prijedlog plana nemamo primjedbi.

S poštovanjem,

Rukovoditelj Razvojno-tehničkog sektora:
Jasna Relić, dipl.ing.arh.

Direktorica:
Marijana Puntarić, dipl.oec.

KOMUNALAC POŽEGA d.o.o. POŽEGA

Čuvajmo okoliš i učinimo ga ljepšim za buduće generacije!
Društvo je upisano u sudski registar kod Trgovačkog suda u Osijeku pod MBS 030141269
Temeljni kapital društva iznosi 2.053.000,00 kuna uplaćen u cijelosti.
Uprava društva: Marijana Puntarić, dipl. oec.

Ova elektronička isprava potpisana je kvalificiranim elektroničkim potpisom sukladno EU uredbi 910/2014/EU (eIDAS Regulation), a isti je vidljiv na posljednjoj nenumeriranoj stranici. Izvor pouzdanosti je European Union Trusted Lists (https://esignature.ec.europa.eu/efda/tl-browser/). U potpis je ugrađen vremenski pečat, te je omogućen za LTV.

7.526

HRVATSKE VODE
VODNOGOSPODARSKA ISPOSTAVA
ZA MALI SLIV „ORLJAVA – LONDŽA"
34000 Požega, Industrijska 13d

1001695517

KLASA: 350-02/25-01/0000247
URBROJ: 374-3103-1-26-7
Požega, 30.04.2026.

Požeško-slavonska županija
Općina Čaglin
Jedinstveni upravni odjel
Čaglin, Kralja Tomislava 56e
34350 Čaglin

Predmet: Postupak izrade i donošenja Izmjena i dopuna Prostornog plana uređenja Općine Čaglin – mišljenje, dostavlja se

Slijedom dostavljene obavijesti o javnoj raspravi u postupku izrade i donošenja Izmjena i dopuna Prostornog plana uređenja Općine Čaglin (u daljnjem tekstu: Prijedlog plana), Hrvatske vode, Vodnogospodarska ispostava za mali sliv "Orljava-Londža" *Požega*, izvršile su uvid u Prijedlog plana te daju sljedeće mišljenje:

Hrvatske vode, Vodnogospodarska ispostava za mali sliv "Orljava-Londža" Požega, nemaju primjedbi niti zahtjeva na Prijedlog plana.

Napominje se potreba usklađenja Prijedloga plana s planskim dokumentima Hrvatskih voda za plansko razdoblje 2022. – 2027. godine, koji su dostupni na mrežnim stranicama Hrvatskih voda (http://www.voda.hr/hr/plan-upravljanja-vodnim-podrucjima).

S poštovanjem,

VODITELJ VGI za mali sliv "Orljava-Londža":

Dimitrije Stojković, mag.ing.aedif.

Na znanje:
1. *Naslovu*
2. *Pismohrana*

Ova elektronička isprava potpisana je kvalificiranim elektroničkim potpisom sukladno EU uredbi 910/2014/EU (eIDAS Regulation), a isti je vidljiv na posljednjoj nenumeriranoj stranici. Izvor pouzdanosti je European Union Trusted Lists (https://esignature.ec.europa.eu/efda/tl-browser/). U potpis je ugrađen vremenski pečat, te je omogućen za LTV.

info@opcina-caglin.hr

Pošiljatelj:	Horvat Katarina <khorvat5@mup.hr>
Poslano:	8. svibnja 2026. 10:06
Prima:	info@opcina-caglin.hr
Kopija:	Samardžija Damir
Predmet:	Mišljenje
Privici:	25087759 Mišljenje na izmjene i dopune prostornog plana.pdf

Poštovani,

U prilogu dostavljam mišljenje za Prijedlog izrade izmjena Prostornog plana uređenja Općine Čaglin.

Moli se potvrda primitka.

Lijepi pozdrav,

Katarina Horvat
inspektor zaštite od požara, eksploziva i oružja

MINISTARSTVO UNUTARNJIH POSLOVA
RAVNATELJSTVO CIVILNE ZAŠTITE
PODRUČNA SLUŽBA CIVILNE ZAŠTITE POŽEGA
ODJEL ZA INSPEKCIJU

Tel: + 385 34 290 604
Mob: + 385 98 307 8036
E-mail: khorvat5@mup.hr
Hrvatskih branitelja 82
34000 Požega

Ova elektronička isprava potpisana je kvalificiranim elektroničkim potpisom sukladno EU uredbi 910/2014/EU (eIDAS Regulation), a isti je vidljiv na posljednjoj nenumeriranoj stranici. Izvor pouzdanosti je European Union Trusted Lists (https://esignature.ec.europa.eu/efda/tl-browser/). U potpis je ugrađen vremenski pečat, te je omogućen za LTV.

P/25087759

REPUBLIKA HRVATSKA
MINISTARSTVO UNUTARNJIH POSLOVA
RAVNATELJSTVO CIVILNE ZAŠTITE
PODRUČNA SLUŽBA CIVILNE ZAŠTITE POŽEGA
ODJEL ZA INSPEKCIJU

KLASA: 350-01/25-01/22
URBROJ: 511-01-383-26-5
Požega, 7. svibnja 2026.

POŽEŠKO-SLAVONSKA ŽUPANIJA OPĆINA ČAGLIN,
JEDINSTVENI UPRAVNI ODJEL
KRALJA TOMISLAVA 56E
34350 Čaglin

PREDMET: Izmjene i dopune Prostornog plana uređenja Općine Čaglin,,
- mišljenje, dostavlja se

Veza: KLASA: 350-03/24-37/1 URBROJ: 2177-3-3/1-26-46 od 23. travnja 2026. godine

U vezi Vašeg dopisa broj i nadnevak gornji obavještavamo Vas da smo obavili uvid u Prijedlog izmjena i dopuna Prostornog plana uređenja Općine Čaglin na web stranicama Ministarstva prostornog uređenja, graditeljstva i državne imovine i da tom prilikom nisu utvrđeni nedostaci u dijelu prostornih uvjeta zaštite od požara propisanih prema Zakonu o zaštiti od požara („Narodne novine", br. 92/10 i 114/22).

S poštovanjem,

VODITELJ ODJELA

DAMIR SAMARDŽIJA

DOSTAVITI:
1. Naslovu (e-mailom: opcina-caglin@po.t-com.hr);
2. Pismohrana – ovdje.

DAMIR SAMARDŽIJA
HR-74931508280

MINISTARSTVO UNUTARNJIH POSLOVA
HR-36181371676

Elektronički potpisano: 07.05.2026 11:08:30 (UTC 2026-05-07T10:08:30)

#cogito, https://eidas.certilia.com/proxyers

Broj zapisa: 9e595513-7e8c-4b3a-83bd-38b26e7ebca8

Ova elektronička isprava potpisana je kvalificiranim elektroničkim potpisom sukladno EU uredbi 910/2014/EU (eIDAS Regulation), a isti je vidljiv na posljednjoj nenumeriranoj stranici. Izvor pouzdanosti je European Union Trusted Lists (https://esignature.ec.europa.eu/efda/tl-browser/). U potpis je ugrađen vremenski pečat, te je omogućen za LTV.

HŽ INFRASTRUKTURA
10000 Zagreb, Mihanovićeva ulica 12

SEKTOR ZA RAZVOJ, PRIPREMU I PROVEDBU INVESTICIJA I EU FONDOVA

e-mail: nikolina.mandic@hzinfra.hr
naš broj i znak: 2082/26, 1.3.1. /N.M.
vaš broj i znak: KLASA: 350-03/24-37/1
URBROJ: 2177-3-3/1-26-46
datum: 30. travnja 2026.

POŽEŠKO-SLAVONSKA ŽUPANIJA
OPĆINA ČAGLIN
Jedinstveni upravni odjel
Kralja Tomislava 56
34350 Čaglin

Predmet: Postupak izrade i donošenja izmjene i dopune Prostornog plana uređenja Općine Čaglin
- javna rasprava

- dostavlja se

Temeljem dopisa Općine Čaglin KLASA: 350-03/24-37/1 URBROJ: 2177-3-3/1-26-46, od dana 23. travnja 2026. godine, a u vezi javne rasprave o Prijedlogu izmjene i dopune Prostornog plana uređenja Općine Čaglin, dostavljamo Vam slijedeće:

Područjem Općine Čaglin prolazi željeznička pruga za lokalni promet L205 Nova Kapela - Batrina - Pleternica – Našice (Uredba o razvrstavanju željezničkih pruga (NN 84/21)).

Na kartografskom prikazu Prijedloga plana (2.1. Prometni sustav), željeznička pruga L205 netočno je označena kao "željeznička pruga za posebni promet" (željeznički industrijski kolosijek, turistički kolosijek, željeznički kolosijek u morskoj luci, luci unutarnjih voda ili u robnom terminalu i dr.).

Sukladno navedenom, molimo da u kartografskom prikazu, u tumaču planskih znakova, izmijenite naziv „Željeznička pruga za posebni promet" u „Željeznička pruga za lokalni promet", kao i kod (IS-1-2-2005) i oznaku teme, prema Pravilniku o prostornim planovima NN 152/2023.

Osim navedenog HŽ Infrastruktura d.o.o. nema dodatnih primjedbi na Prijedlog izmjene i dopune predmetnog Plana.

S poštovanjem,

Direktor Sektora za razvoj, pripremu i provedbu investicija i EU fondova

Davor Perić, mag.ing.aedif.

HŽ INFRASTRUKTURA d.o.o. ZAGREB, Mihanovićeva ulica 12, TRGOVAČKI SUD U ZAGREBU, MBS: 080580485, OIB 35501915995,
Naziv i sjedište banke: Privredna banka Zagreb d.d., Zagreb, Radnička cesta 50, BROJ RAČUNA: HR4423400091110252804,
TEMELJNI KAPITAL: 224.169.000,00 kuna / 29.754.660,97 eura (fiksni tečaj konverzije 7,53450)
PREDSJEDNIK UPRAVE: mr. sc. Damir Lončarić, dipl. ing. elektr.
ČLANOVI UPRAVE: mr. sc. Darko Barišić, dipl. ing.; Marijan Ćudić, dipl. ing.; Mirjana Matokanović Džimbeg, dipl. iur.; Subhi Tawfiq, mag. ing. traff.

Ova elektronička isprava potpisana je kvalificiranim elektroničkim potpisom sukladno EU uredbi 910/2014/EU (eIDAS Regulation), a isti je vidljiv na posljednjoj nenumeriranoj stranici. Izvor pouzdanosti je European Union Trusted Lists (https://esignature.ec.europa.eu/efda/tl-browser/). U potpis je ugrađen vremenski pečat, te je omogućen za LTV.

info@opcina-caglin.hr

Pošiljatelj:	Zrinka Korbar <Zrinka.Korbar@mpgi.hr>
Poslano:	15. svibnja 2026. 15:18
Prima:	opcina-caglin@po.t-com.hr; info@opcina-caglin.hr
Predmet:	FW: Postupak izrade i donošenja izmjene i dopune Prostornog plana uređenja Općine Čaglin
Privici:	Postupak izrade i donošenja izmjene i dopune Prostornog plana uređenja Općine Čaglin.pdf

From: Zrinka Korbar
Sent: Friday, May 15, 2026 3:12 PM
To: opcina-caglin@po.t-com.hr
Subject: Postupak izrade i donošenja izmjene i dopune Prostornog plana uređenja Općine Čaglin

Poštovani,

U prilogu dostavljamo dopis KLASA: 940-01/26-03/486, URBROJ: 531-15-2-4-26-2 od 11.05.2026. godine vezano za postupak izrade i donošenja izmjena i dopuna Prostornog plana uređenja Općine Čaglin.

S poštovanjem,

REPUBLIKA HRVATSKA / REPUBLIC OF CROATIA
Ministarstvo prostornoga uređenja, graditeljstva i državne imovine
Ministry of Physical Planning, Construction and State Assets

Uprava za upravljanje i raspolaganje nekretninama
Sektor za neprocijenjeno građevinsko zemljište, investicijske projekte, jedinice lokalne i područne (regionalne) samouprave i tehničke poslove

Zrinka Korbar, viši savjetnik

e: zrinka.korbar@mpgi.hr

Ulica Ivana Dežmana 10, 10000 Zagreb
https://mpgi.gov.hr

Razmislite o okolišu prije ispisa ove poruke na papir. / Think before printing this message.

IZJAVA O ODRICANJU OD ODGOVORNOSTI: Ova elektronička poruka može sadržavati osjetljive, povjerljive i/ili povlaštene informacije te je namijenjena isključivo naznačenom primatelju i/ili grupi primatelja. Ako ste je primili pogreškom, molimo Vas da o tome odmah obavijestite pošiljatelja te da izvornu poruku i sve njene priloge odmah, bez čitanja, trajno izbrišete. Neovlaštena uporaba, distribucija, otkrivanje, umnožavanje ili izmjena ove poruke je zabranjena. Sadržaj, stavovi i mišljenja izneseni u poruci su autorovi i ne predstavljaju nužno službeni stav Ministarstva prostornoga uređenja, graditeljstva i državne imovine RH. Budući da komunikacija putem interneta spada u otvoreni način razmjene informacija, Ministarstvo prostornoga uređenja, graditeljstva i državne imovine RH ne prihvaća nikakvu odgovornost za eventualnu štetu nastalu primitkom ove poruke i svih njezinih priloga.

DISCLAIMER: This email may contain sensitive, confidential and/or privileged information and is intended only for the recipient and/or group of recipients to which it is addressed. If you received this in error, please immediately notify the sender and permanently delete the original email and any attachments, without reading them. Any unauthorized use, dissemination, disclosure, copying of or change to this email is prohibited. The content, views and opinions expressed in this email are those of the sender only and do not necessarily represent the official views of the Ministry of Physical Planning, Construction and State Assets of the Republic of Croatia. As internet communication is an open form of information

Ova elektronička isprava potpisana je kvalificiranim elektroničkim potpisom sukladno EU uredbi 910/2014/EU (eIDAS Regulation), a isti je vidljiv na posljednjoj nenumeriranoj stranici. Izvor pouzdanosti je European Union Trusted Lists (https://esignature.ec.europa.eu/efda/tl-browser/). U potpis je ugrađen vremenski pečat, te je omogućen za LTV.

P/10875754

REPUBLIKA HRVATSKA
MINISTARSTVO PROSTORNOGA UREĐENJA, GRADITELJSTVA I DRŽAVNE IMOVINE

KLASA: 940-01/26-03/486
URBROJ: 531-15-2-4-26-2
Zagreb, 11.05.2026.

POŽEŠKO-SLAVONSKA ŽUPANIJA
OPĆINA ČAGLIN
JEDINSTVENI UPRAVNI ODJEL
KRALJA TOMISLAVA 56
HR-34350 ČAGLIN
opcina-caglin@po.t-com.hr

PREDMET: Postupak izrade i donošenja izmjene i dopune Prostornog plana uređenja Općine Čaglin
- sudjelovanje u javnoj raspravi

Poštovani,

Nastavno na dostavljenu posebnu obavijest o javnoj raspravi, KLASA: 350-03/24-37/1, URBROJ: 2177-3-3/1-26-46 od 23.04.2026.godine, kojom obavještavate da se provodi javna rasprava o Prijedlogu izmjene i dopune Prostornog plana uređenja Općine Čaglin, napominjemo kako su dopisom ovog Ministarstva, Uprave za upravljanje i raspolaganje nekretninama, KLASA: 940-01/25-03/568, URBROJ: 531-15-2-4-25-2 od 14.05.2025. godine, dostavljeni podaci i posebni uvjeti za izradu i donošenje predmetnog Plana, elektroničkom poštom 22. svibnja 2025. godine, zatraženi temeljem dopisa Općine Čaglin, Jedinstvenog upravnog odjela, KLASA: 350-03/24-37/1, URBROJ: 2177-3-3/1-25-11 od 28.04.2025. godine.

Ujedno, uvidom u Obrazloženje Izmjene i dopune Prostornog plana uređenja Općine Čaglin iz ožujka 2026. godine, objavljenog na mrežnim stranicama Nositelja izrade, utvrđeno je da na popisu javnopravnih tijela koja su se očitovala temeljem proslijeđenog Poziva za dostavu zahtjeva, nije naveden spomenuti dopis Uprave za upravljanje i raspolaganje nekretninama, iako je isti proslijeđen na elektroničku poštu Općine Čaglin.

Nastavno na navedeno, s obzirom na navedeno u Obrazloženju, odnosno na to da nije razvidno na koji način su zahtjevi iz dopisa Uprave za upravljanje i raspolaganje nekretninama korišteni prilikom izrade Prijedloga Plana, ista sudjeluje u predmetnoj javnoj raspravi, kao javnopravno tijelo, davanjem mišljenja da je potrebno dostaviti dodatnu dokumentaciju kako bi se nakon razmatranja iste moglo dati mišljenje sukladno odredbama članka 101. Zakon o prostornom uređenju (NN br.:153/13, 65/17, 114/18, 39/19, 98/19, 67/23).

Naime, odredbom članka 9. stavka 20. Zakona o upravljanju nekretninama i pokretninama u vlasništvu Republike Hrvatske (NN br. 155/23) propisano je da upravljanje nekretninama i pokretninama u vlasništvu Republike Hrvatske obuhvaća sve sustavne i koordinirane aktivnosti i dobre prakse kojima Ministarstvo u ime Republike Hrvatske

Ova elektronička isprava potpisana je kvalificiranim elektroničkim potpisom sukladno EU uredbi 910/2014/EU (eIDAS Regulation), a isti je vidljiv na posljednjoj nenumeriranoj stranici. Izvor pouzdanosti je European Union Trusted Lists (https://esignature.ec.europa.eu/efda/tl-browser/). U potpis je ugrađen vremenski pečat, te je omogućen za LTV.

racionalno, transparentno i javno upravlja nekretninama i pokretninama u vlasništvu Republike Hrvatske i s njima povezanim obvezama, u ime i za račun građana radi održivog razvitka Republike Hrvatske.

Također je člankom 4. Zakona propisano da se nekretninama i pokretninama u vlasništvu Republike Hrvatske upravlja učinkovito i razumno, pažnjom dobroga gospodara, sukladno načelima odgovornosti, javnosti, učinkovitosti i predvidljivosti.

Slijedom navedenog potrebno je prilikom izrade prostornog plana voditi računa da se ne umanjuje tržišna vrijednost nekretnina u vlasništvu Republike Hrvatske te u prilogu dopisa ponovo dostavljamo dopis KLASA: 940-01/25-03/568, URBROJ: 531-15-2-4-25-2 od 14.05.2025. godine, kojim su dostavljeni podaci i posebni uvjeti, odnosno zahtjevi, za izradu i donošenje predmetnog Plana.

Zaključno, kako bi Uprava za upravljanje i raspolaganje nekretninama, Ministarstva prostornoga uređenja, graditeljstva i državne imovine, dala mišljenje da su prihvaćeni traženi zahtjevi, odnosno da predmetnim donošenjem Plana nije umanjena tržišna vrijednost nekretnina u vlasništvu Republike Hrvatske, potrebno je nedvojbeno utvrditi da se planiranim Prijedlogom Prostornog plana ne utječe na obilježja koja utječu na vrijednost nekretnina, sve prema odredbama članka 4. stavka 1. točke 21. Zakona o procjeni vrijednosti nekretnina (NN 78/15), na način da se umanjuje tržišna vrijednost istih.

S poštovanjem,

REPUBLIKA HRVATSKA 5 ZAGREB MINISTARSTVO PROSTORNOGA UREĐENJA, GRADITELJSTVA I DRŽAVNE IMOVINE

DRŽAVNA TAJNICA

Sanja Bošnjak

Dostaviti:
1. Naslovu
2. Pismohrana, ovdje

Na znanje:
1. Uprava za prostorno uređenje, [illegible]

Prilog:
1. Kao u tekstu

Ova elektronička isprava potpisana je kvalificiranim elektroničkim potpisom sukladno EU uredbi 910/2014/EU (eIDAS Regulation), a isti je vidljiv na posljednjoj nenumeriranoj stranici. Izvor pouzdanosti je European Union Trusted Lists (https://esignature.ec.europa.eu/efda/tl-browser/). U potpis je ugrađen vremenski pečat, te je omogućen za LTV.

P/10406096

REPUBLIKA HRVATSKA
MINISTARSTVO PROSTORNOGA UREĐENJA, GRADITELJSTVA I DRŽAVNE IMOVINE

KLASA: 940-01/25-03/568
URBROJ: 531-15-2-4-25-2
Zagreb, 14.05.2025.

POŽEŠKO-SLAVONSKA ŽUPANIJA
OPĆINA ČAGLIN
JEDINSTVENI UPRAVNI ODJEL
KRALJA TOMISLAVA 56
HR-34350 ČAGLIN
opcina-caglin@po.t-com.hr

PREDMET: Dostava podataka i posebnih uvjeta za izradu i donošenje izmjene i dopune Prostornog plana uređenja Općine Čaglin
- dostavlja se

Poštovani,

Slijedom vašeg dopisa, dostavljamo vam – planske smjernice i propisane dokumente, sukladno odredbama članka 90. Zakona o prostornom uređenju („Narodne novine", br.153/13, 65/17, 114/18, 39/19, 98/19 i 67/23).

Upravljanje imovinom Republike Hrvatske podrazumijeva pronalaženje optimalnih rješenja koja će dugoročno očuvati imovinu i generirati gospodarski rast. Vlasništvo države osigurava kontrolu nad prirodnim bogatstvima, kulturnom i drugom baštinom, važnim trgovačkim društvima i drugim resursima u vlasništvu Republike Hrvatske, kao i prihode koji se mogu koristiti za opće dobro. Vlasništvo države je važan instrument postizanja strateških razvojnih ciljeva vezanih za regionalnu prometnu, kulturnu i zdravstvenu politiku, kao i za druge razvojne politike Republike Hrvatske.

U portfelju nekretnina u vlasništvu Republike Hrvatske važan udio čini građevinsko zemljište koje predstavlja veliki potencijal za investicije i ostvarivanje ekonomskog rasta države.

U planiranju korištenja potencijala građevinskog zemljišta u vlasništvu Republike Hrvatske u funkciji rasta i razvoja, važnu ulogu imaju jedinice lokalne i područne (regionalne) samouprave i to u provedbi svoje nadležnosti u području prostornog planiranja. Uskladivanjem svih interesa u prostoru kroz prostorno-plansku dokumentaciju, glavni cilj trebao bi biti očuvanje, korištenje i uređenje građevinskog zemljišta od posebnog interesa za Republiku Hrvatsku.

Ova elektronička isprava potpisana je kvalificiranim elektroničkim potpisom sukladno EU uredbi 910/2014/EU (eIDAS Regulation), a isti je vidljiv na posljednjoj nenumeriranoj stranici. Izvor pouzdanosti je European Union Trusted Lists (https://esignature.ec.europa.eu/efda/tl-browser/). U potpis je ugrađen vremenski pečat, te je omogućen za LTV.

Međutim, do sada su nekretnine u vlasništvu Republike Hrvatske često zapostavljane u prostornim planovima, a parcijalni interesi dominirali su u donošenju prostornih planova. Posljedica toga je da su u mnogim planovima male i za investicije neadekvatne parcele građevinskog zemljišta što onemogućava veće investiranje. Ubuduće je potrebno okrupnjivati čestice u vlasništvu Republike Hrvatske i lokalne i područne (regionalne) samouprave.

Upravljanje i raspolaganje imovinom u vlasništvu Republike Hrvatske, uređeno je:

1. Zakonom o upravljanju nekretninama i pokretninama u vlasništvu Republike Hrvatske (NN 155/23) i provedbenim aktima
2. Zakonom o uređivanju imovinskopravnih odnosa u svrhu izgradnje infrastrukturnih građevina (NN br.80/11, 144/21)
3. Zakonom o unapređenju poduzetničke infrastrukture (NN br. 93/13, 114/13, 41/14, 57/18 i 138/21)
4. Zakonom o strateškim investicijskim projektima Republike Hrvatske (NN br. 29/18, 114/18)
5. Zakonom o vlasništvu i drugim stvarnim pravima (NN br.91/96, 68/98, 137/99, 22/00, 73/00, 129/00, 114/01, 79/06, 141/06, 146/08, 38/09, 153/09, 143/12, 152/14, 81/15 i 94/17)
6. Strategijom upravljanja i raspolaganja imovinom u vlasništvu Republike Hrvatske za razdoblje od 2019-2025. godine

Ministarstvo prostornoga uređenja, graditeljstva i državne imovine će temeljem Zakona o upravljanju nekretninama i pokretninama u vlasništvu Republike Hrvatske i Zakona o prostornom uređenju te njihovih podzakonskih akata, a imajući u vidu sadržaj, mjerila kartografskih prikaza prostornih planova gdje su obvezni brojčani i grafički prostorni pokazatelji s planskim znakovljem, utvrđivati vrednovanje (bonitiranje) građevinskog zemljišta, odnosno katastarskih čestica u vlasništvu Republike Hrvatske (stambene namjene – S, mješovite namjene – M1, javne i društvene namjene – D1, gospodarske namjene (proizvodne) – I1, poslovne namjene – K1, ugostiteljsko-turističke namjene – T1....), a ukoliko ima bitnih promjena u odnosu na postojeće stanje. Prilikom valorizacije posebna pozornost obratit će se i na izmjene koeficijenata izgrađenosti (iskoristivosti), granice i uvjete izrade PPU-a, odnosno izmjene urbanih pravila te prenamjene zemljišta na području izrade izmjene i dopune Prostornog plana uređenja Općine Čaglin.

Ministarstvo prostornoga uređenja, graditeljstva i državne imovine, temeljem članka 9, stavka 20. Zakona o upravljanju nekretninama i pokretninama u vlasništvu Republike Hrvatske na prijedlog prostornih planova županija i Grada Zagreba, prostornih planova područja posebnih obilježja te prostornih planova uređenja općina i gradova – daje mišljenje, a koji su shodno tome dužni između ostalog – dostaviti ovom Ministarstvu:

1. Kartografske prikaze u čitljivom mjerilu – novog (prijedloga) građevinskog područja u odnosu na postojeće – građevinsko područje sa dopunama tabelarnog prikaza tumačenja razlikovnih površina (smanjenje i povećanje) i namjenama.

2. Podatke u tabličnom prikazu – za ona građevinska područja na kojima se planira prenamjena tog zemljišta, smanjenje koeficijenata iskoristivosti (kis) i koeficijenata izgrađenosti (kig), i to na način:

Ova elektronička isprava potpisana je kvalificiranim elektroničkim potpisom sukladno EU uredbi 910/2014/EU (eIDAS Regulation), a isti je vidljiv na posljednjoj nenumeriranoj stranici. Izvor pouzdanosti je European Union Trusted Lists (https://esignature.ec.europa.eu/efda/tl-browser/). U potpis je ugrađen vremenski pečat, te je omogućen za LTV.

NASELJE	BROJ KATASTARSKE ČESTICE	POVRŠINA	VLASNIŠTVO	NAMJENA (TRENUTNA PRIJEDLOG)	KIG KIS (TRENUTNI PRIJEDLOG)

S poštovanjem,

DRŽAVNA TAJNICA

Sanja Bošnjak

Dostaviti:
1.Naslovu
2.Pismohrana, ovdje

Ova elektronička isprava potpisana je kvalificiranim elektroničkim potpisom sukladno EU uredbi 910/2014/EU (eIDAS Regulation), a isti je vidljiv na posljednjoj nenumeriranoj stranici. Izvor pouzdanosti je European Union Trusted Lists (https://esignature.ec.europa.eu/efda/tl-browser/). U potpis je ugrađen vremenski pečat, te je omogućen za LTV.

REPUBLIKA HRVATSKA
HRVATSKA REGULATORNA AGENCIJA
ZA MREŽNE DJELATNOSTI

KLASA: 350-05/25-01/77
URBROJ: 376-05-3-26-05
Zagreb, 19. svibnja 2026.

Republika Hrvatska
Požeško-Slavonska županija
Općina Čaglin
Kralja Tomislava 56 E
34350 Čaglin

PREDMET: Općina Čaglin
Izmjene i dopune Prostornog plana uređenja Općine Čaglin
-mišljenje o usklađenosti konačnog prijedloga plana s utvrđenim zahtjevima iz članka 117. ZOPU

Veza: Vaš dopis KLASA: 350-03/24-37/1, URBROJ: 2177-3-3/1-26-46 Čaglin, od 23. travnja 2026.

Poštovani,

Hrvatska regulatorna agencija za mrežne djelatnosti (dalje: HAKOM) zaprimila je Vaš dopis kojim tražite da vam HAKOM izda prethodno mišljenje na konačni prijedlog *Izmjene i dopune Prostornog plana uređenja Općine Čaglin* temeljem članka 59. st. (3) Zakona o elektroničkim komunikacijama ((NN br. 76/22, 14/24 i 45/26; dalje: ZEK) i članka 126. Zakona o prostornom uređenju (NN 155/2025).

Uvidom u konačni prijedlog *Izmjene i dopune Prostornog plana uređenja Općine Čaglin* utvrđeno je da *isti ne planira* prostorno uređenje elektroničke komunikacijske infrastrukture i druge povezane opreme na način kako je to određeno i propisano Uredbom o mjerilima razvoja elektroničke komunikacijske infrastrukture i druge povezane opreme (NN br. 42/25; dalje: Uredba). Slijedom navedenog dajemo vam negativno mišljenje.

Obrazloženje

U članku 91., stavak 5., točka 5. navodite: „Pri određivanju detaljnog položaja samostojećeg antenskog stupa izvan građevinskih područja naselja i izdvojenih građevinskih područja primjenjuju se sljedeći uvjeti: 5. gradnja na udaljenosti ne manjoj od visine stupa u odnosno na granicu građevinskog područja namijenjenog pretežito stanovanju."

U Republici Hrvatskoj (dalje: RH) mjere zaštite od elektromagnetskih polja propisuje Ministarstvo zdravstva Pravilnikom o zaštiti od elektromagnetskih polja (NN br. 146/14 i 31/19, dalje: Pravilnik Ministarstva zdravstva), a istima nije utvrđen parametar najmanje udaljenosti radijskih postaja od ostalih objekata u njihovoj okolini. Navedenim pravilnikom utvrđena su javna područja i područja povećane osjetljivosti za koja su propisane granične vrijednosti razina elektromagnetskih polja (dalje: EMP), kao i uvjeti koji moraju biti ispunjeni prilikom projektiranja, postavljanja i uporabe izvora EMP-a, odnosno baznih postaja. Sukladno Pravilniku Ministarstva zdravstva, vlasnici baznih postaja

Ulica Roberta Frangeša-Mihanovića 9
10110 Zagreb
OIB: 87950783661
www.hakom.hr
HAKOM

Ova elektronička isprava potpisana je kvalificiranim elektroničkim potpisom sukladno EU uredbi 910/2014/EU (eIDAS Regulation), a isti je vidljiv na posljednjoj nenumeriranoj stranici. Izvor pouzdanosti je European Union Trusted Lists (https://esignature.ec.europa.eu/efda/tl-browser/). U potpis je ugrađen vremenski pečat, te je omogućen za LTV.

dužni su provesti prva i, svake druge kalendarske godine, periodička mjerenja izvora EMP-a u svrhu provjere usklađenosti bazne postaje s dopuštenim razinama EMP-a i o tome izvještavati Ministarstvo zdravstva. Sama udaljenost izvora neionizirajućeg zračenja nije ključan parametar bitan za učinak na ljudsko tijelo, već je to ukupna razina EMP-a svih izvora na određenoj lokaciji, čija je granična vrijednost propisana Pravilnikom Ministarstva zdravstva i ne ovisi o vrsti tehnologije koja se koristi. Slijedom svega navedenog, smatramo kako propisivanjem minimalne sigurnosne udaljenosti od područja povećane osjetljivosti na kojoj se mogu postavljati izvori neionizirajućeg zračenja neće nužno povećati zaštitu zdravlja ljudi od elektromagnetskih polja radi izostavljanja ostalih parametara koji utječu na rasprostiranje elektromagnetskih valova u prostoru.

Drugim riječima, u određenim slučajevima će na manjoj udaljenosti od izvora neionizirajućeg zračenja biti ustanovljene niže razine elektromagnetskih polja nego na većim udaljenostima. S obzirom da je u RH nadležno Ministarstvo zdravstva već propisalo mjere zaštite od elektromagnetskih polja svih neionizirajućih izvora, pa tako i baznih postaja operatora mreža pokretnih komunikacija, nije jasna svrha propisivanja dodatnih mjera u dokumentima prostornog uređenja.

HAKOM naglašava naslovu da je obvezan pribaviti pozitivno prethodno mišljenje HAKOM-a kojim se potvrđuje da se dokumentom prostornog uređenja uređuje gradnja elektroničke komunikacijske infrastrukture i druge povezane opreme u skladu sa člankom 59. st. (2) ZEK-a i pravilnicima iz članka 55. st. (10) ZEK-a.

S poštovanjem,

RAVNATELJ
mr.sc. Miran Gosta
(elektronički potpisala ovlaštena osoba)

Dostaviti:
1. Naslovu preporučeno

Ova elektronička isprava potpisana je kvalificiranim elektroničkim potpisom sukladno EU uredbi 910/2014/EU (eIDAS Regulation), a isti je vidljiv na posljednjoj nenumeriranoj stranici. Izvor pouzdanosti je European Union Trusted Lists (https://esignature.ec.europa.eu/efda/tl-browser/). U potpis je ugrađen vremenski pečat, te je omogućen za LTV.

Preslika knjige primjedbi

REPUBLIKA HRVATSKA
POŽEŠKO-SLAVONSKA ŽUPANIJA
OPĆINA ČAGLIN

Izmjene i dopune Prostornog plana uređenja Općine Čaglin

Knjiga primjedbi

Ova elektronička isprava potpisana je kvalificiranim elektroničkim potpisom sukladno EU uredbi 910/2014/EU (eIDAS Regulation), a isti je vidljiv na posljednjoj nenumeriranoj stranici. Izvor pouzdanosti je European Union Trusted Lists (https://esignature.ec.europa.eu/efda/tl-browser/). U potpis je ugrađen vremenski pečat, te je omogućen za LTV.

- Primjedbi nije bilo

Čaglin, 12. svibnja 2026.

REPUBLIKA HRVATSKA POŽEŠKO-SLAVONSKA ŽUPANIJA OPĆINA ČAGLIN ČAGLIN

Mojsij Pavić

Ova elektronička isprava potpisana je kvalificiranim elektroničkim potpisom sukladno EU uredbi 910/2014/EU (eIDAS Regulation), a isti je vidljiv na posljednjoj nenumeriranoj stranici. Izvor pouzdanosti je European Union Trusted Lists (https://esignature.ec.europa.eu/efda/tl-browser/). U potpis je ugrađen vremenski pečat, te je omogućen za LTV.

PROČELNIK

Domagoj Pavić, mag.iur.

Ova elektronička isprava potpisana je kvalificiranim elektroničkim potpisom sukladno EU uredbi 910/2014/EU (eIDAS Regulation), a isti je vidljiv na posljednjoj nenumeriranoj stranici. Izvor pouzdanosti je European Union Trusted Lists (https://esignature.ec.europa.eu/efda/tl-browser/). U potpis je ugrađen vremenski pečat, te je omogućen za LTV.

DOMAGOJ PAVIĆ
HR-97647914776

Elektronički potpisano: 26.06.2026T07:58:36 (UTC:2026-06-26T05:58:36Z)
Provjera: https://epotpis.rdd.hr/provjera
Broj zapisa: 3201dd2a-3535-4a7f-8b6d-e30ffdbb5569